

Octubre 2011

Primera parte: Historia local y viajes

Segunda parte: Addenda: Literatura, ciencias, bibliofilia...

Los libros de este catálogo se exponen en la calle del Bot, número 9. Para pedidos y consultas pueden dirigirse a la misma dirección y al teléfono [+34] 933 183 234 de lunes a viernes, de 10h a 14h y de 15h a 19h.

- Las obras de este catálogo se encuentran en buen estado de conservación, y encuadernadas en rústica en caso de no indicarse lo contrario.
- Los pedidos se servirán por riguroso orden de recepción.
- Los gastos de envío van a cargo del cliente.
- Pueden efectuar el pago mediante:
 - Contra reembolso
 - VISA (indicando su número, fecha de caducidad y DNI)
 - Transferencia bancaria
 - PAYPAL (a info@libreriafarre.com)
- Referencia bancaria:
 - BBVA 0182-3256-53-0201501531
 - IBAN ES56 0182 3256 5302 0150 1531

VATT: ES40858008A

Llibreria Antiquària Farré

Pedidos del catálogo en:

C/ d'en Bot, 9 08002 Barcelona

Tel. [+34] 933 183 234 · Fax [+34] 933 015 098

info@libreriafarre.com

www.libreriafarre.com

Librería

C/ de la Canuda, 24 08002 Barcelona

Tel. [+34] 933 170 144

* **Imagen de portada:** 764. MILTON, John. **EL PARAISO PERDIDO.**

D. legal: B-47697-88



1. ABADAL I DE VINYALS, Ramon d'. **COM NEIX I COM CREIX UN GRAN MONESTIR PIRINENC ABANS DE L'ANY MIL. EIXALADA-CUIXÀ.** Edit. Abadia de Montserrat. Imp. Gráficas Marina. Barcelona, 1954. 25,5 cm. 221 pàg., 4 f. Il·lustr. amb 2 mapes, fora del text. Enq. en mitja pell, florons. [R.41169] 120 €
2. **L'ABELLA D'OR. PIRINEU. 1929.** Folk-lore, aforismes, contes, Catalunya pintoresca. Edit. Altés. Barcelona, 1929. 44 f. (edició sense paginar) [Segueix:] **L'ABELLA D'OR. DE LA MARESMÀ A LA COSTA BRAVA. Estiu de 1931.** Id., id. 48 f. (edició sense paginar). Dos obres enq. en un vol. en tela, sense les cobertes originals. [R.58404] 60 €
3. **AGUA MINERO-MEDICINAL ANTIDIABÉTICA DE PRATS DEL REY. Declarada de utilidad pública por R. O. de 21 de Marzo de 1914.** Imp. T. Font Puig. Barcelona, s.a. (1910). 21,5 cm. 62 pág. Marca de caucho y firma de anterior poseedor en la cubierta. [R.58535] 60 €
4. **AGUAS NATURO-MINERO-MEDICINALES DE VALL-FOGONA DE RIUCORP. Declaradas de utilidad pública por los R. D. de 17 de Julio de 1903 y 6 de Junio de 1907.** Imp. La Hormiga de Oro. Barcelona, 1923. 24,5 cm. 64 pág. Ilustr. con 4 lám. fuera del texto. [R.58534] 30 €
5. AGUILERA CAMACHO, Daniel. **DE MIS EXCURSIONES. GRANADA, MÁLAGA, MADRID, ZARAGOZA, TOLEDO.** Imp. "El Defensor". Córdoba, s.a. (c. 1900). 21 cm. 126 pág., 1 h. Enc. en tela reciente, tejuelo, conserva las cubiertas originales remarginadas. Marca de caucho. [R.58196] 120 €
6. AJUNTAMENT DE BARCELONA. **COL-LOCACIÓ DE LA PRIMERA PEDRA DEL GRUP ESCOLAR BAIXERAS.** Gráf. Henrich. Barcelona, 1917. 24 cm. 10 fulls (sense paginar). Il·lustr. amb plànols en el text, 2 lám. fora del text. [R.57314] 35 €
7. AJUNTAMENT DE BARCELONA. **INAUGURACIÓ DE LES OBRES DE LA COLÒNIA ESCOLAR PERMANENT DE BERGA.** S/imp. Barcelona, 1932. 23 cm. 6 f. (sense paginar). Il·lustr. amb fotografies en 8 lám. i plànols i perspectives en 4 lám., fora del text. [R.57308] 30 €
8. AJUNTAMENT DE VALLS. **ELS CASTELLS DELS XIQUETS DE VALLS.** Gráf. Castells. (Valls), 1981. 21,5 cm. 14 dibuixos a tres tintes en lám. En rama, presentat en carpeta. [R.56361] 30 €
9. ALADERN, Josep. [Vidal i Rosich, Cosme.] **LA GENT DEL LLAMP. Contes.** Tip. La Nova Catalunya. Vilaboí, 1937. 19,5 cm. 122 pàg., 3 f. Il·lustr. amb vinyetes per Ignasi Vidal. Edició en paper de fil. [R.1410] 40 €
* *Contes del Camp de Tarragona.*
10. ALBAREDA, Anselm M^o. **LA CONGREGACIÓ BENEDICTINA DE MONTSERRAT A L'AUSTRIA I A LA BOHÈMIA.** Abadia de Montserrat. Montserrat, 1924. 27,5 cm. 280 pàg., 3 f. Il·lustr. amb facsímils en el text i 7 lám. fora del text. Enq. en tela recent, conserva la coberta original. Palau 4923. [R.7112] 100 €
11. ALBERCH, Ramon, ARMENGOL, Dolors, CLARA, Josep, NADAL, Joaquin i PORTELLA, Jaume. **GIRONA AL SEGLE XIX.** Ed. Gothia. Girona, 1978. 21 cm. 263 pág. Il·lustr. amb estats en el text. Coberta il·lustrada. Marques d'anterior poseïdor. [R.18417] 40 €
12. **ACTAS Y COMUNICACIONES DE LA I^a ASAMBLEA INTERCOMARCAL DE INVESTIGACIONES DEL PENEDÈS I CONCA D'ÒDENÀ.** Imp. Bas. Igualada, 1952. 25,5 cm. VIII-242 pág., 3 h. Ilustr. con grabados al boj de Enrique-C. Ricart, LLaverías, Roig Estradé y A. Caballé y mapas en el texto, y 12 lám., dos plegadas, fuera del texto. Edición en papel de hilo. Con las barras. [R.46576] 100 €
* *Miscelánea de textos sobre la historia y la cultura de las comarcas del Penedés y la Anoia. Destacan las colaboraciones de: Duran Sanpere, Pere Bohigas, Fort i Cogul, Francesc Pujols, César Martinell, etc. Las comunicaciones son en catalán o castellano.*
13. ALBORAYA, Domingo de G. María de. **HISTORIA DEL MONASTERIO DE YUSTE.** Imp. Suc. Rivadeneyra. Madrid, 1906. 22 cm. 389 pág. Ilustr. con 3 lám., fuera del texto. Enc. en media piel reciente, nervios, florones, conserva la cubierta original. Pequeña rozadura en la parte inferior del lomo. [R.33445] 75 €
* *Publicado bajo seudónimo, el autor se llamaba Agustín Hurtado Soler.*
14. [Álbum.] **AGUAS MINERO-MEDICINALES DE SAN HILARIO SACALM. Establecimiento oficial: Hotel Martín.** Imp. Henrich. Barcelona, 1900. 22,5 cm, apaisado. 36 pág. Ilustr. con fotografías, en el texto. Enc. en cartón ilustrado de tipo modernista y una fotografía sobrepuesta, lomera de tela. [R.58413] 35 €
15. [Álbum.] **BARCELONA.** Ed. Sanpons-Zerkowitz. Barcelona, s.a. (c. 1920). 17,5x25 cm, apaïsat. Àlbum de 36 lám. de fotografies de Zerkowitz. Petita pèrdua de paper a la coberta. [R.58334] 25 €
16. [Álbum.] **CIUDAD DE SEVILLA. ALBUM ARTÍSTICO. Obsequio de la casa comercial...** Gráf. Villarroca. Madrid, 1929. 19 cm, apaïsat. 8 h. (sin paginar). Edición trilingüe en castellano, francés e inglés. Ilustr. con fotografías en el texto. Cubierta ilustrada con dibujos en color de Díaz-Jara en una lám. sobrepuesta. [R.57397] 20 €
* *Álbum artístico de Sevilla editado por el almacén de tejidos "Ciudad de Sevilla". Contiene ilustraciones de los más bellos monumentos de la ciudad así como de los salones y escaparates de la casa comercial.*



24. [Álbum.] ROISIN, L. **MONESTIR**

17. [Álbum.] **CREMALLERA DE MONTSERRAT. FUNICULAR S. JUAN.** Imp. Huecograbado Mumburí. Barcelona, s.a. (c.1920). 18 cm, apaïtado. Álbum de 12 lám. con fotografías. Cubierta ilustrada por Zerkowitz. Marca de caucho de anterior poseedor. Liger a señal de óxido. Cubiertas y lomera fatigadas. [R.58578] 25 €
18. [Álbum.] **MONASTERIO DE RIPOLL. Album.** S/imp. S.l.n.a. [Imp. Henrich y Cia. Barcelona, c. 1910.] 25 x 18,5 cm, apaïtado. 24 láminas en fototipia. Cubierta liger amente deslucida. [R.56311] 60 €
19. [Àlbum.] **MONESTIR DE SANT JOAN DE LES ABADESSES. Segle XII. 16 vistes.** Imp. Thomas. Barcelona, 1927. 18 cm, apaïtat. Fotografies en 16 lám. Relligat. Coberta il·lustrada. Marca d'anterior posseïdor. [R.56391] 50 €
20. **ÁLBUM PINTORESCH-MONUMENTAL DE CATALUNYA. MONTSERRAT.** Imp. Hereu de Pau Riera. Barcelona, 1881. 19 cm. 51 pàg., 1 plànol a doble pàgina de Montserrat dibuixat per Joaquin Carrera, 45 lám. amb fotografies tirades pel procediment heliogràfic, sobreposades. Edició trilingüe: català, castellà i francès. Enq. en tela edit. Marca de cautú. [R.22352] 250 €
21. **ÁLBUM PINTORESCH-MONUMENTAL DE CATALUNYA. POBLET.** Publ. Associació Catalanista d'Excursions Científicas. Barcelona, 1879. 19 cm. 15 pàg., 1 plànol i 18 lám. amb fotografies sobreposades. Edició trilingüe català, castellà i francès. Enq. en tela edit. Lleuger senyal d'òxid. [R.18382] 90 €
22. **ÁLBUM PINTORESCH-MONUMENTAL DE CATALUNYA. SANTAS CREUS.** Publ. Associació Catalanista d'Excursions Científicas. Barcelona, 1883. 19 cm. 26 pàg. i 24 lám. amb fotografies sobreposades. Edició trilingüe català-castellà-francès. Enq. en tela edit. [R.18375] 100 €
23. [Álbum.] **RICORDO DI FIRENZE. 36 vedute.** S/data. (c. 1900) 20,5 x 15,5 cm, apaïtado. Porfolio: portada y 36 pàg. con fotografías. [R.55892] 40 €
24. [Álbum.] ROISIN, L. **MONESTIR DE SANTA MARIA DE RIPOLL.** S/imp. Barcelona, s.a. (c. 1900). 32 cm, apaïtat. 16 vistes interiors i exteriors del monestir de Santa Maria, a plena pàgina, per L. Roisin. Coberta lleugerament deslluïda. [R.18488] 100 €
25. [Álbum.] **SOUVENIR OF BIRMINGHAM.** Dennis and Sons. London, s.a. (c. 1900). 18 cm, apaïtado. 12 fotografías sobrepuestas en lám. Cubierta ilustrada. [R.56404] 50 €
26. [Álbum] **SCHWEIZER-ALBUM. Grindel-Wald.** Edition-Photographie Gabler. Interlaken, s.a. (c. 1900). 18 cm, apaïtado. 19 fotografías en lám. Cubierta ilustrada. Marca de anterior poseedor. Col. "Album Suisse", serie 7. [R.57455] 60 €
27. ALEGRET, Adolfo. **EL MONASTERIO DE POBLET, DOMINIOS Y RIQUEZAS, NOTICIAS Y DATOS INÉDITOS, SIGNOS LAPIDARIOS.** Prólogo de Eduardo Saavedra. Ed. Salvat. Barcelona, s.a. (c. 1915). 20 cm. 101 pàg., 2 h. Ilustr. con 12 lám. con fotografías, fuera del texto. Lomera fatigada. Dedicatoria autógrafa. [R.18313] 50 €
28. ALONSO ALCALDE, Manuel. **CEUTA DEL MAR.** Reseña por José Fradejas. Instituto Nacional de Enseñanza Media. Ceuta, 1960. 32,5 cm. 12 pàg. Retrato por Elena Álvarez Laverón. Viñetas por Josefa de Dios Muñoz. Presentado en carpeta. Col. "Pliego de Poemas", n.º 1." [R.56410] 40 €
29. ALVARADO, Alfonso de, SAN MIGUEL DE LA CÁMARA, Maximino y BATALLER CALATAYUD, José. **MAPA GEOLOGICO DE ESPAÑA. EXPLICACION DE LA HOJA N.º 393. MATARÓ.** Tip. Coullaut. Madrid, 1946. 24 cm. 124 pàg., 2 h. Ilustr. con 20 lám. y 2 mapas a color, plegados, fuera del texto. Col. "Instituto geológico y minero de España", núm. 97. [R.18316] 60 €
30. AMADES, Joan. **LA "PATUM" DE BERGA.** Junta de Museus. Barcelona, 1932. 25 cm. 16 pàg., text a dues columnes. Il·lustr. amb fotografies i notacions musicals en el text. [R.56331] 30 €
31. AMADOR DE LOS RÍOS, Rodrigo. **HUELVA.** Imp. Daniel Cortezo. Barcelona, 1891. 24,5 cm. 813 pàg., 1 h. Ilustr. con dibujos de Isidro Gil, fotograbados y heliografías de Joarizti y Mariezcurrena, en el texto, 2 cromolitografías y 5 lám. con fotografías sobrepuestas, fuera del texto. Enc. en tela edit. estampada, hierros en ambos planos, con un escudo dorado en el plano anterior, cortes pintados. Col. "España, sus monumentos y artes. Su naturaleza é historia". [R.20598] 200 €
32. AMADOR DE LOS RÍOS, Rodrigo. **MURCIA Y ALBACETE.** Tip. Daniel Cortezo. Barcelona, 1889. 24,5 cm. 790 pàg., 1 h. Ilustr. con dibujos de Cabrinety y fotograbados de Tomás, en el texto, y 2 cromolitografías de Xumetra y 5 lám. con fotografías sobrepuestas, fuera del texto. Enc. en tela edit. estampada, con un escudo dorado en el plano anterior, cortes pintados. Liger a señal de óxido. Col. "España, sus monumentos y artes. Su naturaleza é historia". Palau 10658. [R.20597] 250 €
33. AMAT DE CORTADA I DE SANTJUST, Rafael d', baró de Maldà. **EXCURSIONS D'EN RAFEL D'AMAT CORTADA I SENJUST PER CATALUNYA I ROSSELLÓ EN L'ÚLTIM QUART DEL SEGLE XVIIIè.** Imp. "L'Avenç". Ed. Centre Excursionista de Catalunya. Barcelona, 1919. 23,5 cm. IV-182 pàg. Enq. en mitja pell. [R.46686] 50 €
34. AMÉZUA, Manuel G. de. **SIERRA DE GREDOS. Itinerarios por...** Imp. Voluntad. Madrid, 1930. 24 cm. 59 pàg. Ilustr. con fotografías y con 5 mapas (cuatro de ellos plegados), en el texto. Liger a señal de óxido. [R.50614] 40 €
* Manuel G. de Amézua fue fundador del Club Alpino Español.
35. **EL AMIGO DEL VIAJERO EN MONTSERRAT. Obrta que el santuario ofrece á los que visitan la santa imágen, para que sin necesidad de consultar á nadie puedan saber cuanto les interese.** Imp. Hdos. de la Vda. Pla. Barcelona, 1865. 14,5 cm. 3 cuadernos: 110-120-136 pàg. y 1 mapa plegado (de dos). Enc. en tela edit., hierros secos en ambos planos. Algún punto de óxido. CCPB 414151-2. [R.47321] 40 €
36. AMIGO I ANGLÈS, Ramon. **ELS TOPÒNIMS DEL TERME MUNICIPAL I DEL POBLE DE MUSSARA.** Imp. Sugrañes. Tarragona, 1963. 24 cm. 122 pàg., 1 f. Il·lustr. amb 7 lám. amb fotografies i 1 mapa, plegat, fora del text. [R.58409] 30 €

37. ANGLERILL, Ramon. **HISTORIA DE LA MARE DE DEU DE FALGAS. Breu notícia de les antiguetats de Pobla de Lillet y novena en honor de dita sobirana Verge.** Tip. Catòlica. Barcelona, 1890. 15,5 cm. 92 pàg. i 2 f. Enq. en tela, conserva les cobertes originals. [R.46745] 45 €
38. ANTEQUERA, Marino. **SEMANA SANTA GRANADINA.** Ed. Cam. Granada, 1954. 24,5 cm. 62 pàg., 9 h. Profus. ilustr. con fotografías sobrepuestas en lám., en el texto. Cubierta ilustrada. Serie "El Corazón Manda". [R.36146] 30 €
39. ANZIZU, Eularia. **FULLES HISTORIQVES DEL REAL MONESTIR DE SANTA MARÍA DE PEDRALBES.** Pròleg de Jaume Collell. Imp. F. Xavier Altés. Barcelona-Sarrià, 1897. 22 cm. XV-224 pàg. Il-lustr. amb gravats, en el text, i 18 fotografies, fora del text. Enq. en tela edit. estampada. [R.6270] 100 €
40. ARCO Y MOLINERO, Ángel del. **RESTOS ARTÍSTICOS E INSCRIPCIONES SEPULCRALES DEL MONASTERIO DE POBLET.** Tip. Vives y Susany. Barcelona, 1897. 25 cm. 39 pàg. Enc. en cartoné, conserva la cubierta original. Ex-libris de anterior poseedor. [R.55426] 50 €
41. ARMANGUÉ, Joseph. **TRASCANT PER L'ALT BERGADÀ y per la serralada pirenenca del Mitj-jorn.** Tip. L'Avenç. Barcelona, 1905. 23,5 cm. 66 pàg. Il-lustr. amb fotografies en el text. Dedicatòria autògrafa. Exemplar del "sr. Patxot, astrònom". [R.56295] 100 €
42. ARMENGOU I FELIU, Josep. **ANOTACIONES AL LLIBRE LA PATUM DE BERGA.** Ed. Museu Municipal de Berga. Berga, 1971. 24,5 cm. 47 pàg. Il-lustr. amb fotografies en 4 lám., fora del text. Les cobertes estan cap per avall. [R.56330] 30 €
43. ARMENGOU I FELIU, Josep. **LA PATUM DE BERGA. Compilació de dades històriques, amb un suplement musical dels ballets de la Patum.** Ed. Museu Municipal de Berga. Berga, 1968. 24,5 cm. 97 pàg., 1 f. Il-lustr. amb notacions musicals en el text i fotografies en 12 lám., fora del text. [R.56317] 40 €
44. ARMENGOU I FELIU, Josep. **L'ESCUT DE LA CIUTAT DE BERGA.** Ed. Museu Municipal de Berga. Berga, 1972. 24,5 cm. 59 pàg. Il-lustr. amb fotografies i figures en 8 lám., fora del text. [R.56340] 30 €
45. ARNÚS, Manuel. **HISTORIA TOPOGRÁFICA, QUÍMICA Y MÉDICA DE LA PUDA DE MONSERRAT, precedida de algunas generalidades de hidrología general y balnearia.** Imp. Diario de Barcelona, 1863. 22 cm. 230 pàg., 1 h. Enc. en tela, tejuelo, conserva las cubiertas originales. [R. 58437] 240 €
46. ARTIGAS, Primitivo. **MEMORIA RELATIVA Á LA EXCURSIÓN VERIFICADA POR LOS ALUMNOS DE TERCERAÑO DE LA ESCUELA ESPECIAL DE INGENIEROS DE MONTES á los montes públicos, dunas y alcornoques de la provincia de Gerona por el verano de 1882.** Imp. Moreno y Rojas. Madrid, 1885. 24,5 cm. 132 pàg. Enc. en tela reciente, tejuelo, conserva las cubiertas originales. Dedicatòria autògrafa. [R.14737] 60 €
47. AVELINE, Claude y MAHN, Berthold. **ROUTES DE LA CATALOGNE ou le livre de l'Amitié.** Edit. Paul Hartmann. París, 1932. 22 cm. 215 pàg., 1 h. Ilustr. con dibujos de Berthold Mahn, en el texto. [R.58185] 50 €
* *Viaje por Andorra, Alt Urgell, Vallespir, Rosselló y Cerdanya.*
48. AYMAR, Antonio. **ALTAR, PRESBITERIO Y CORO DE LA IGLESIA PARROQUIAL DE SANTA MARÍA DEL MAR DE BARCELONA (AÑO 1782). Apuntes.** Tip. Catòlica. Barcelona, 1900. 21,5 cm. 25 pàg. Ilustr. con una fotografia en el texto. Falsas cubiertas. [R.58088] 40 €
49. AYUNTAMIENTO CONSTITUCIONAL DE BARCELONA. **BARCINO-MECUM. Guia pràctica del Guardia.** Imp. Henrich y Cía. Barcelona, 1920. 14,5 cm. 271 pàg. Enc. en tela edit. [R.58008] 20 €
50. AYUNTAMIENTO DE SITGES. **ACTA DE CONSTITUCIÓN DEL ILMO. AYUNTAMIENTO DE SITGES.** Imp. Puig. Sitges, 1949. 21 cm. 24 pàg. [R.56428] 30 €
* *"Nombramiento de los nuevos Concejales y Comisiones. Discurso del sr. Alcalde D. Julio Martínez Ávila. Discurso del primer Teniente de Alcalde D. Francisco Carreró Daura. Memoria del Sr. Secretario D. José M^a Farrerons Tarragó. Memoria del Sr. Interventor D. Francisco Loperena Andreu".*
51. AYUNTAMIENTO DE SITGES. **MEMORIA de la gestión municipal correspondiente al año 1953 con datos de carácter general.** Redactada por José M^a Farrerons Tarragó. Edit. Bayer. Barcelona, 1955. 24 cm. 68 pàg. Ilustr. con estados en el texto, fotografías en 13 lám. y 2 planos pegados fuera del texto. [R.56365] 30 €
52. AYUNTAMIENTO DE SITGES. **MEMORIA REGLAMENTARIA DEL ILTMO. AYUNTAMIENTO DE SITGES.** Edit. Bayer. Barcelona, 1963. 23,5 cm. 55 pàg. Ilustr. con fotografías y estados en el texto. Cubierta ilustrada. [R.56364] 30 €
53. AYUNTAMIENTO DE SITGES. **MEMORIA REGLAMENTARIA DEL ILTMO. AYUNTAMIENTO DE SITGES.** Edit. Bayer. Barcelona, 1968. 23,5 cm. 60 pàg. Ilustr. con estados en el texto. Cubierta ilustrada. Anotación en bolígrafo de anterior poseedor. [R.56366] 30 €

45. ARNÚS, Manuel. **HISTORIA**

54. BAIXERAS, Angel José. **COLECCIÓN DE LOS ARTÍCULOS QUE CON EL EPÍGRAFE LA LEY DE EXPROPIACION FORZOSA Y LA REFORMA DE BARCELONA PUBLICÓ EN EL DIARIO DE BARCELONA...** Imp. Barcelonesa. Barcelona, 1880. 22,5 cm. 70 pág. Enc. en tela edit. estampada con el título dorado en el plano anterior. Marca de anterior poseedor. Dedicatoria autógrafa. [R.58276] 60 €
55. BALAGUER, Víctor. **GUIA DE MONTSERRAT Y DE SUS CUEVAS.** Imp. J. Jepús y R. Villegas. Barcelona, 1857. 17 cm. 2 h., 188 pág. Ilustr. con 3 lám. grabadas, fuera del texto. Enc. en media piel. Señal de óxido. Palau 22039. [R.21601] 75 €
56. BALAGUER, Víctor. **RESEÑA DE LOS FESTEJOS CELEBRADOS EN BARCELONA, en los primeros días de mayo de 1860, con motivo del regreso de los voluntarios de Cataluña y tropas del ejército de África.** Imp. Luis Tasso. Barcelona, 1860. 24 cm. 109 pág. y 1 h. Ilustr. con 8 grabados en el texto y 2 litografías de Felipó, impresas por Labielle Monserrate, fuera del texto. Enc. en tela edit. Ligera señal de óxido. Ex-libris de anterior poseedor. [R.1789] 85 €
* *Felipó es seudónimo de J. Soler y Rovirola. Palau 22056.*
57. BARALLAT Y FALGUERA, Celestí. **MEMORIA NECROLÒGICA DE D. JOSEPH D'ARGULLOL Y SERRA, llegida en la sessió solemne que celebrá La Associació Catalànista d'Excursions Científicas á 17 de mars de 1888.** Imp. La Renaixensa. Barcelona, 1889. 24 cm. 36 pág. Enq. en mitja tela. Marques d'anterior posseïdor. [R.58407] 30 €
58. BARBERÀ, Faustino. **CRÓNICA DE LA SESIÓN SOLEMNE celebrada en el paraninfo de la Universidad de Valencia el día 18 de junio de 1915 con el objeto de encarecer la importancia del MONASTERIO DE EL PUIG DE SANTA MARÍA y estudiar los medios conducentes a obtener su conservación.** Ed. Centro de Cultura Valenciana. Imp. Domenech. Valencia, 1915. 21 cm. 112-LXVII pág., 4 h. Ilustr. con 53 grabados, en el texto. Cubiertas algo fatigadas, con manchas y pequeña rasgadura. [R.58772] 100 €
59. BARRERA, Jaume. **MONESTRIALS RIPOLLESES.** Imp. Llorens Bonet. Ripoll, 1909. 18,5 cm. 4 f., XXXIV pág., 7 f. Coberta deslluïda. Marca de cautéx d'anterior posseïdor. [R.56314] 30 €
60. BARRUFET I PUIG, Pere. **LES CAMPANES DEL NOSTRE CAMPANAR.** Ed. Rosa de Reus. Reus, 1953. 25 cm. 75 pág., 2 f. Ilustr. amb 18 dibuixos a la sanguina en el text. Edició numerada de 500 exemplars nominats. Enq. en mig pergami, conserva les cobertes originals. [R.9927] 40 €
61. **BASÍLICA DE SANTA MARÍA. CAPILLA DE LAS SANTAS. Proyecto de restauración. Pinturas de Miguel Massot.** Imp. Minerva. Mataró, 1948. 25 cm. 24 pág. (sin paginar). Ilustr. con fotografías y un plano alzado en el texto. [R.56389] 15 €
62. BASSEGODA, Buenaventura. **LA REAL CAPILLA DE SANTA AGUEDA DEL PALACIO DE LOS REYES DE ARAGÓN, EN BARCELONA...** Tip. F. Giró. Barcelona, 1895. 25,5 cm. 107 pág. Ilustr. con viñetas y grabados en el texto, y 1 lám. plegada, fuera del texto. [R.38333] 40 €
* *Presentamos una serie de notas histórico-críticas leídas en la excursión realizada a la capilla el 21 de octubre de 1894 organizada por la Asociación de Arquitectos de Cataluña.*
63. BASSEGODA, Buenaventura. **LAS ESTATUAS DE BARCELONA.** Imp. Thomas. Barcelona, 1903. 26 cm. IX pág., 2 h., 191 pág., 2 h. Papel couché. Ilustr. con 28 lám. con fotografías y "cul-de-lampe". Enc. en tela editorial estampada. [R.3259] 30 €
64. BELLMUNT, Domènec. **DOS DIES AL MANICOMI DE SANT BOI.** Tip. Occitània. Barcelona, 1929. 19,5 cm. 202 pág., 3 f. Cobertes deslluïdes. [R.18845] 30 €
65. BERLEPSCH-VALENDAS, Hans von y AESCHBACH, Hans. **LA SUISSE EDUCATIVE.** Imp. Otto Walter. Olten (Suiza), 1939. 18 cm. 56 pág. Profus. ilustr. con fotografías de Branderberger, Froebel, Staub, Wolf-Bender, et al. Diseño de Hans Aeschbach, con un fotomontaje suyo en las cubiertas. [R.53790] 60 €
66. BERNALDO DE QUIRÓS, C. **ALPINISMO.** Imp. Calpe. Madrid, s.a. (c.1920). 19 cm. 107 pág., 1 h. Ilustr. con dibujos, en el texto y 5 lám. con fotografías, fuera del texto. Cubierta ilustrada. Col. "Biblioteca de Deportes". [R.58499] 50 €
67. BERNALDO DE QUIRÓS, Francisco José. **[APENAS TOMÉ EL MANDO DE ESTE EJÉRCITO Y PRINCIPADO, QUE LA PIEDAD DEL REY SE DIGNÓ CONFIARME... LAS SENTIDAS QUEXAS DE LOS HABITANTES DEL AMPURDÁN... QUE AGOBIADOS CON EL ENORME PESO DE LAS REQUISICIONES DE GRANOS...] S/imp.** Barcelona, 1814. 31 cm. 4 h. Enc. en cartoné reciente. [R.56262] 100 €
* *Creación de nuevas cédulas para el empréstito que se constituye para sufragar los gastos del ejército y para cancelar los empréstitos creados para la defensa de Tarragona y Figueres con el objetivo de "conciliar en lo posible el alivio de los pueblos con el socorro de las mas urgentes necesidades".*
68. BERNIA, Juan. **HISTORIA DEL PALACIO DE SANTA CRUZ. 1629-1950.** Imp. Blass. Madrid, 1949. 28 cm. 224 pág., 2 h. Ilustr. con 30 lám., fuera del texto. Cubierta ilustrada. Edición numerada (ej. 593). [R.56369] 50 €
69. BERTRAN BARRUFET, Joan. **APUNTS HISTÒRICS I BIOGRÀFICS DEL POBLE DE MASRICART I LA CANONJA.** Imp. Altés. Barcelona, 1930. 23,5 cm. 57 pág. Enq. en tela, deslluïda. [R.56499] 60 €
70. BERTRÁN GÜELL, Felipe. **POBLET, DEBER DE NUESTRA GENERACIÓN.** Imp. Rex. Ed. Hermandad de Bienhechores de Santa María de Poblet. Barcelona, 1946. 24 cm. 59 pág. Ilustr. con fotografías en el texto. Edición de 350 ejemplares numerados (ej. 320). Enc. en tela edit. Marcas de anterior poseedor. [R.58431] 30 €
* *Conferencia pronunciada por el Excmo. Sr. D. Felipe Bertrán Güell en el Palacio de la Virreina, el día 31 de octubre y repetida el 22 de noviembre de 1945, con motivo del V aniversario de la restauración monástica del Real Monasterio*
71. BERTRANS SOLSONA, José. **VALLE DE ARÁN (SUIZA ESPAÑOLA).** Prólogo de Severiano Martínez Anido. Imp. Cortel. Barcelona, 1928. 21,5 cm. 208 pág. y 60 h. de lám. con fotografías y mapas en b/n. Enc. en tela edit. Algún punto de óxido. Anotaciones en lápiz en las guardas. [R.47063] 100 €

72. BERTRANS SOLSONA, Josep. **LA VALL D'ARAN (SUÏSA CATALANA)**. Imp. L'Avenç. Barcelona, 1931. 21 cm. 135 pàg. Il·lustr. amb 96 làm. amb fotografies i 3 plànols a doble pàg., fora del text. Enq. en tela edit. vermella. [R.12202] 100 €
73. [BIBLIOTECA D'ESTUDIS COMARCALS.] **EL PROBLEMA COMARCAL DE CATALUNYA**. Imp. La Ibèrica. Barcelona, 1931. 22,5 cm. 142 pàg., 1 f. i un mapa comarcal de Catalunya, projecte de Pau Vila, en color, plegat. Enq. en mitaj pell, tall superior daurat, conserva les cobertes originals. Col·l. "Biblioteca d'estudis comarcals", vol. II. [R.41853] 45 €
* *Estudis de Francesc Glanadell, Jaume Bofill i Mates, A. Rovira i Virgili, Ferran Valls i Taverner, F. Maspons i Anglasesell, Carles Pi i Sunyer, i Pau Vila. Palau 237988.*
74. [BIBLIOTECA D'ESTUDIS COMARCALS.] **COMARCA DEL VALLÈS**. Ed. Casa del Vallès. Barcelona, 1930. 23 cm. XXXVIII-215 pàg., 1 f. Il·lustr. amb figures en el text i 20 làm. amb fotografies, fora del text. Enq. en mitja pell, nervis, teixell, florons. Col·l. "Biblioteca d'estudis comarcals", vol. I. [R.36857] 60 €
* *Inclou els següents estudis: El Vallès. Assaig geogràfic per Pau Vila; Granollers, carrer de Barcelona per F. Maspons i Anglasesell; Algunes paraules toponímiques del Vallès per Francesc Carreras i Candí; Per la història espiritual del Vallès. La vida íntima de Sabadell per Miquel Carreras i Costajusà; El Vallès i la conservació de monuments per Joan Sacs; Espiritualitat Montserratina de Terrassa per S. Cardús; Desviaments del Llobregat i de la riera de les Arenes per Jacint Elias, i Balls populars del Vallès per Joan Amades.*
75. BLASI I VALLESPINOSA, Francesc. **ELS CASTELLS DELS XIQUETS DE VALLS**. Imp. Eduard Castells. Valls, 1948. 22 cm. 2 f., 105 pàg., 2 f. Il·lustr. amb gravats i notacions musicals en el text i 4 làm., fora del text. [R.9877] 45 €
76. BOFARULL Y BROCA, Andrés de. **POBLET, su origen, fundación, bellezas, curiosidades, recuerdos históricos y destrucción**. Tip. A. Boix. Tarragona, 1848. 18,5 cm. 78 pàg., 1 h. Ilustr. con un plano en el texto y 2 litografías por Alegret en lám., fuera del texto. Enc. de Leonardo Mateos de Sevilla en media piel, puntas, nervios, conserva las cubiertas originales. Primera edición. [R.56612] 200 €
* *Palau 31291: "Primera guía publicada del Monasterio de Poblet".*
77. BOLÓS, Ramon M. **NOSTRA SENYORA DE MONTCADA. Ressenya històrica**. Ed. Ibèrica. Barcelona, 1916. 18 cm. 32 pàg. Il·lustr. amb fotografies, en el text. Enq. en mitja pell, tall superior daurat, conserva la coberta original. [R.20174] 80 €
78. BOSCH Y ANGLADA, Andrés. **HÉROES DE CIUDADELA. Drama en tres actos y un pórtico**. Imp. Massanet. Ciudadela, 1946. 21,5 cm. 51 pàg. [R.56347] 40 €
79. BOSCH DE LA TRINXERÍA, C. **PLA Y MONTANYA. APLECH D'ESTUDIS. VIATGES, LLEGENDAS, RECORTS Y EXCURSIONS**. Imp. La Renaixensa. Barcelona, 1888. 18 cm. 288 pàg., 1 f. Enq. en pergamí. Palau 33502. Primera edició. [R.48187] 100 €
80. BOSCH DE LA TRINXERIA, C. **RECORTS D'UN EXCURSIONISTA**. Imp. La Renaixensa. Barcelona, 1887. 20,5 cm. 398 pàg. Enq. en mig pergamí, teixell i puntes. Palau 33501. CCPB 548664-5. Primera edició. [R.48175] 120 €
81. BOSOM ISERN, Sebastià. **HOMES I OFICIS DE PUIGCERDÀ AL SEGLE XIV (un document inèdit de 1345)**. Ed. Institut d'Estudis Ceretans. Puigcerdà, 1982. 21 cm. 131 pàg. Il·lustr. amb gravats, en el text. Marca d'anterior posseïdor. [R.57875] 20 €
82. BOTET I SISÓ, Joaquim. **UNA VISITA AL CASTELL DE CARTELLÀ**. Ed. La Il·lustració Catalana. Barcelona, s.a. (c. 1888). 20 cm. 46 pàg., 1 f. Il·lustr. amb gravats i fotogravats, en el text. Cobertes deslluïdes. Dedicatòria autògrafa. [R.47742] 60 €
83. BRIET, Lucien. **BELLEZAS DEL ALTO ARAGÓN**. Ed. Diputación Provincial de Huesca. Huesca, 1977. 25 cm. XV-305 pàg. Profus. ilustr. con más de 30 lám. con fotografías. Cubiertas ilustradas con un fotomontaje. [R.58711] 35 €
84. BUEN, Odón de. **DE KRISTIANÍA Á TUGGURT (IMPRESIONES DE VIAJE)**. Imp. Fortanet. Madrid, 1887. 21 cm. 403 pàg., 2 h. Ilustr. con 8 lám., fuera del texto. Enc. en media piel. Algún punto de óxido. [R.13177] 120 €
* *Viaje por: Noruega, Finlandia, Suecia, de San Petersburgo hasta Londres pasando por Berlín, Amsterdam, París, España, Argelia y el Sahara. Palau 36617.*
85. BUSQUETS, Eusebi. **LA CASA DE L'ARDIACA**. Extret de la revista mensual del *Foment de les Arts Decoratives*. Barcelona, febrer de 1928. 28 cm. 7 pàg. Il·lustr. amb frisos gravats al voltant del text i una fotografia. Enq. en tela, conserva les cobertes originals. [R.58333] 30 €
86. CAIMÓ, Pedro. **RESEÑA HISTÓRICA DE LOS SUCE-SOS DE LA VILLA DE LA BISBAL Y SU DISTRITO, en la insurrección Republicana-Federal del mes de octubre de 1869**. Imp. López. Barcelona, 1870. 20,5 cm. 48 pàg. Pérdida de papel en las esquinas de la cubierta posterior. Palau 39383. [R.27162] 35 €

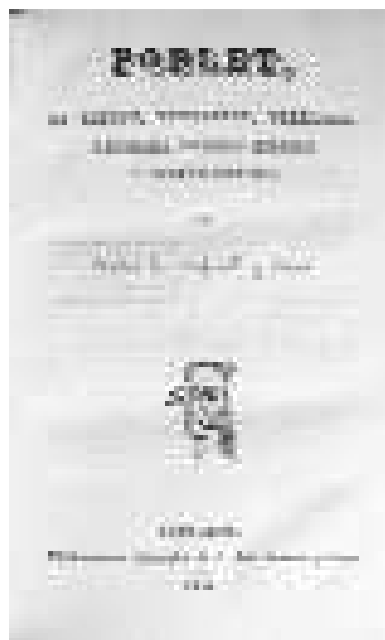
76. BOFARULL Y BROCA, Andrés de. **POBLET**

87. CALL Y FRANQUEZA, Domingo. **COLECCIÓN DE LOS ARTÍCULOS QUE CON EL EPÍGRAFE MEJORAS EN BARCELONA publicó en el Diario de Barcelona...** Tip. Suc. de Ramírez. Barcelona, 1878. 22 cm. 152 pág. Enc. en tela edit. estampada con el título en dorado, algo deslucida. Palau 40666. [R.3279] 35 €
* *Artículos sobre algunas reformas en Barcelona en la Plaza Catalunya, el abastecimiento de aguas, etc.*
88. CÁMARA, San Miguel de la y MARCET RIBA, J. **RÉGION VOLCANIQUE D'OLOT.** Imp. López Robert. Barcelona, 1926. 21 cm. 135 pág. Ilustr. con 16 planos e itinerarios topográficos y 12 lám. con fotografías, fuera del texto. Dedicatoria autógrafa de Marcet Riba. [R.1643] 60 €
* *Extenso estudio geológico sobre la zona volcánica de Olot, en la Garrotxa.*
89. **CANÇONER DE LA RIBA.** Tip. Ripollesa. Ripoll, 1963. 17,5 cm. 16 pág. Edició no venal. Coberta il·lustrada. Petit esquinç en l'últim full, sense afectar el text. [R.57769] 20 €
* *Cançoner de Sant Esteve de la Riba (Ripoll). La majoria de peces estan escrites per Joaquim Boixés, amb música de Baltasar Maideu.*
90. CANTERO Y HERNÁNDEZ, Emilio. **GUIA-RESEÑA DE VALLVIDRERA Y SUS FUENTES.** Imp. Diario del Comercio. Barcelona, 1924. 15,5 cm. 76 pág., 3 h. Ilustr. con fotografías en el texto. Cubierta ilustrada por Emilio Casablanca. [R.58328] 50 €
* *Contiene la descripción de Vallvidrera, de las fuentes de: la Teula, "Els Pins", Sant Joan de l'Arbós, el "Gat", el Mas-Guimbau, el Alba, la Mina, y otras fuentes. También describe el hotel-restaurant "Can Rectoret", cruz de Llavallol, parroquia de Vila Joana, el pantano de Sarriá, y termina con una lista de las comunicaciones entre Vallvidrera y las planas: los tranvías, el funicular y los ferrocarriles de Cataluña.*
91. CAPDEVILA I ROVIRA, Felip. **BIBLIOGRAFIA DE MOSSÈN FRANCESC BALDELLÓ I BENOSA, PVRE.** Pròleg de Mn. Josep Ma. Martí i Bonet. Arxiu Diocesà i Biblioteca Pública Episcopal de Barcelona. Barcelona, 1977. 23 cm. 2 f., 56 pág. i fotografia en l'interior de la portada. [R.56415] 30 €
92. CANTON SALAZAR, Leocadio. **MONOGRAFÍA HISTÓRICO-ARQUEOLÓGICA DEL PALACIO DE LOS CONDESTABLES DE CASTILLA, mas comunmente conocido por Casa del Cordon.** Imp. S. Rodríguez Alonso. Burgos, 1884. 24,5 cm. LXXXIII pág., 3 h. Ilustr. con 3 lám. dibujadas por J. López, fuera del texto. Enc. en media piel reciente, corte superior dorado. Algún punto de óxido. CCPB 172411-8. Palau 42718. [R.47751] 150 €
93. CAPDEVILA MIQUEL, Tomàs. **SARREAL. Notes històriques de la vila.** Imp. d'E. Castells. Valls, 1934. 22,5 cm. 202 pág., 3 f. Il·lustr. amb un mapa a doble pàgina de la Conca de Barberà i amb 5 lám. amb fotografies, fora del text. Enq. en mitja pell recent, nervis, florons, conserva la coberta original. Marca de cautxú d'anterior posseïdor. [R.20121] 120 €
94. CAPDEVILA, Lluís. **BARCELONA, COR DE CATALUNYA. Guia espiritual.** Edit. Antoni López. Barcelona, s.a. (c. 1950). 19 cm. 214 pág., 1 f. Marca d'anterior posseïdor. Dedicatòria autógrafa. [R.56352] 30 €
95. **LA CAPELLA DE NTRA. SRA. DELS DESEMPARATS (ressenya històrica).** Imp. Aubert. Olot, 1955. 15,5 cm. 21 pág., 1 f. Il·lustr. amb 1 lám. fora del text. Col·l. "Biblioteca Olotina", núm. 60. [R.14940] 25 €
96. CAPMANY, Aureli. **CALENDARI DE LLEGENDES, COSTUMS I FESTES TRADICIONALS CATALANES.** Ed. Dalmau i Jover. Barcelona, 1951. 22 cm. 354 pág., 2 f. Il·lustr. amb gravats en el text. Enq. en tela edit., amb la sobrecoberta. [R.40287] 30 €
97. CARDONA VALL, Lluís Ma. **BREU HISTORIAL DE LA CAPELLA DE LA MARE DE DÉU DE MONTSERRAT D'IGUALADA, situada en el passatge de Galí, en el centenari de la seva fundació.** Imp. Poncell. Igualada, 1950. 17,5 cm. 39 pág., 2 f. Il·lustr. amb fotografies i dibuixos per Miquel Llacuna Alemany, en el text. Coberta il·lustrada. [R.56401] 25 €
98. CARPI CASES, Joaquín de. **EL TAMARITE DE NUESTROS ABUELOS.** Graf. Luid. Barcelona, 1976. 22 cm. 326 pág., 3 h. En papel couché. Ilustr. con fotograbados en el texto. Edición especial numerada y nominada. Enc. edit. en guáflex. [R.58483] 90 €
99. CARRERAS I VALLS, R. **AL MARGE DEL SAHARA. Impressions d'un viatge al Senegal, Gambia, Guinea, Sudan i Mauritània.** Imp. Vidal. Barcelona, 1926. 21 cm. 3 f., 156 pág., 2 f. Il·lustr. amb lám. en color amb reproduccions d'aquarel·les de Miquel Carreras i Dexeus. Lleuger senyal d'òxid. [R.27342] 45 €
100. CARRERAS I CANDI, Francesc. **SUMARI DE BATALLA Á ULTRANÇA FET PER MOSSEN PERE JOAN FERRER CAVALLER ab la bilografia del autor y breu estudi de la obra.** Imp. Abadal. Mataró, 1899. 22 cm. 81 pág., 1 f. Palau 45332. CCPB 126926-7. [Segueix:] **LO CASTELL DE BURRIACH Ó DE SANT VICENTS (excursió, historia y tradicions).** Id. Id, 1900. 322 pág. Il·lustr. amb gravats en el text. Palau 45337. CCPB 302146-7. [Segueix:] **ORIGENS DE LA RIERA D'ARGENTONA (estudi excursionístich-historich).** Tip. L'Avenç. Barcelona, 1904. 36 pág. Il·lustr. amb un retrat, dibuixos i fotografies, en el text. Palau 45344. CCPB 796886-8. Tres obres enq. en un vol. en mitja pell amb petita falta al llom, conserven les cobertes originals. Marques de cautxú d'anterior posseïdor. Col. "Biblioteca Històrica del Maresma", vol. I-II-III. [R.20160] 300 €
101. CARRERAS I CANDI, Francesc. **DIETARI DE LA GUERRA A CERVERA des del 1462 al 1465.** Tip. Bartomeu Baxarias. Barcelona, 1907. 25,5 cm. VIII-224 pág. Il·lustr. amb gravats en el text. Enq. en tela, conserva la coberta original. Marca d'anterior posseïdor. Antic senyal d'òxid. Palau 45350. [R.19402] 50 €
102. CARRERAS I CANDI, Francesc. **EXPOSICIÓ endreçada al ajuntament de Argentona sobre algunes millors pel terme.** Imp. Felícia Horta. Mataró, 1894. 21,5 cm. 8 pág. Intons. Falses cobertes. [R.57540] 30 €
103. CARRERAS I CANDI, Francesc. **LA VIA LAYETANA.** Imp. Atlas Geogràfic de Alberto Martín. Barcelona, 1913. 28 cm. 135 pág. [SIGUE:] **NONAT COMAS, Ramón. DATOS PARA LA HISTORIA DEL ESGRAFIADO EN BARCELONA.** Id. Id., de la pág. 137 a la 270, 2 h. de índices. Dos obras profus. ilustr. con

- fotografías y dibujos, en el texto. Enc. en un vol. en medio pergamino, tejuelo, conserva la cubierta original. [R.47391] 100 €
104. CARRERAS I CANDI, Francesc. **LO CASTELL-BISBAL DEL LLOBREGAT. Apuntes històriques de la edat mitjana.** Imp. La Catalana. Barcelona, 1900. 22 cm. 64 pàg. Enq. de Tejerina en mitja pell, conserva les cobertes originals, l'anterior laminada. CCPB 276676-0. [R.49935] 90 €
105. CARRERAS I CANDI, Francesc. **LO DRAMA DE SANCT MIQUEL. (Anys 1035 a 1062.) Narració montserratina.** Imp. La Catalana. Barcelona, 1903. 18,5 cm. 16 pàg. Edició en paper de fil de 50 exemplars. Molt rar. [R.52531] 120 €
106. CARRERAS I CANDI, Francesc. **NOTES HISTÒRIQUES DE SANT HILARI ÇA-CALM.** Imp. D. Casanovas. Barcelona, 1911. 25 cm. 178 pàg., 1 f. Il·lustr. amb fotografies en el text. [R.56502] 90 €
* *Es complementa amb un apèndix documental sobre la vila. Palau 45357.*
107. CARRERAS I CANDI, Francesc. **NOTAS HISTÓRICAS DE SARRIÀ.** Imp. Francisco J. Altés. Barcelona, 1897. 19 cm. XI-234-CLXXVI pàg. Enc. en tela, tejuelo. [R.49914] 90 €
* *Incluye un apéndice de documentos justificativos de los siglos X a XV. Palau 45329. CCPB 276697-3.*
108. CARRERAS I CANDI, Francesc. **PETIT APLECH DE MONOGRAFÍAS HISTÓRICAS. (I) LO CASTELL DE BELLPUIG Y LA CASA D'ALTARRIBA Á VILATORTA. (II) LO CASTELL DE BESORA. Recull de notes y documents á ell referents.** Imp. La Ilustración. Barcelona, 1892. 25,5 cm. Dues obres: pàg. 1-28. i pàg. 29-51. Il·lustr. amb gravats, en el text. Dues obres enq. en un vol. en mitja pell recent, nervis, tall superior pintat. [R.20129] 200 €
* *El Petit aplech es completava amb les monografies dedicades a Cabrera (Maresme) i Caldes d'Estrach, que no formen part d'aquest volum.*
109. CASANOVAS I VILA, V. **VILASSAR DE MAR. Documental i històric.** Oikos-Tau. Vilassar de Mar, 1978. 34 cm. 285 pàg. Profus. il·lustr. amb fotograts. Enq. en tela edit. [R.57228] 60 €
110. CASAS HOMS, Josep M.^a **BARCINO DE JERONI PAU. Història de Barcelona fins al segle XV.** Ed. Fundació Francesc Blasi Vallespinosa. Barcelona, 1957. 20,5 cm. 64 pàg., 1 f. Coberta deslluïda. Dedicatòria autògrafa. [R.53797] 30 €
111. CASASNOVAS, Andrés. **EN LA FIESTA DE SAN JUAN.** Ed. Nura. Ciudadela, 1977. 23 cm. 77 pàg. Cubierta ilustrada con una fotografía por Ignacio Casanovas. Marca de anterior poseedor. [R.56345] 30 €
* *Separata del diario Menorca.*
112. CASASSAS CANTÓ, Enric. **TONA. Descripció històrica i geogràfica.** Gràf. Diamant. Barcelona, 1943. 17 cm. 112 pàg., 12 f. Il·lustr. amb fotograts i estats, en el text. Intons. [R.56618] 20 €
113. CASASSAS CANTÓ, Enric. **TONA. Descripció històrica i geogràfica.** Imp. Aleu. Barcelona, 1935. 17,5 cm. 8 f., 110 pàg., 5 f. Il·lustr. amb fotograts i estats en el text. Palau 47105. [R.56617] 30 €
114. CASEPONCE, Estève. **CONTES VALLESPIRENCHS. Replegats per en Mir y Nontoquis.** Imp. Joseph Payret. Perpinya, s.a. (c. 1890). 22,5 cm. XVI-187 pàg., 1 f. Enq. en mitja pell. [R.27384] 100 €
115. CASTELLA GASSOL, Joan. **HISTÒRIA I COSTUMS A SANT LLORENÇ D'HORTONS, SANT JOAN SAMORA I LA BEGUDA.** Imp. Bas. Igualada, 1983. 26 cm. 2 f., V-60 pàg., 2 f. Il·lustr. amb un gravat en el text i 39 làm. amb fotografies, fora del text. Edició en paper de fil. Enq. edit. en guàflex estampat en daurat. [R.58323] 40 €
116. CASTELLÀ RAICH, Gabriel. **RESEÑA HISTÓRICA DE LA IGLESIA DE NTRA. SRA. DEL ROSARIO DE LA CIUDAD DE IGUALADA.** Imp. Bas. Igualada, 1973. 22 cm. VIII-84 pàg. 2 h. Edició a dos tintes [R.54350] 30 €
117. CATALUNYA. **12 VISTES DE LLOCS TÍPICS DE LA TERRA.** S/imp. Ed. Vidal-Molné dibuixants. S.I. (Barcelona), s.a. (c. 1920). Porfoli de 12 gravats a la fusta d'Ignasi Vidal, acolorits a mà de: Roda (Empordà), Rupit, la Generalitat, Poblet, Sitges, Núria, Montserrat, Ripoll, Tossa de Mar, Cardona, Montseny i Lleida. En rama, presentat en una funda il·lustrada amb l'escut de Catalunya. [R.57912] 90 €
118. CAULA I VEGAS, Francesc. **ELS SOCARRATS DE LA VALL DE BIANYA.** Imp. Aubert. Olot, 1960. 15,5 cm. 1 f., 41 pàg., 3 f. Il·lustr. amb 3 làm fora del text. Col·l. "Biblioteca Olotina", núm. 95-96. [R.58424] 30 €
119. CAULA I VEGAS, Francesc. **TRADICIONS DEVOTES.** Imp. Aubert. Olot, 1953. 15,5 cm. 41 pàg., 3 f. Il·lustr. amb gravats en el text i 2 làm. fora del text. Col·l. "Biblioteca Olotina", núm. 42. [R.15019] 25 €
120. CELA, Camilo José. **CUADERNO DEL GUADARRAMA.** Ed. Arión. Madrid, 1960. 16 cm, apaisado. 65 pàg., 3 h. Ilustr. con dibujos por Eduardo Vicente, en el texto. [R.57317] 45 €
121. CENTRE EXCURSIONISTA DE CATALUNYA. **ELS SPORTS DE NEU A CATALUNYA. SPORTS D'HIVERN-1913.** Tip. Fiol. Barcelona, 1913. 22 cm. 24 pàg. i 28 pàg. de publicitat. Il·lustr. amb fotograts, en el text. [R.54502] 30 €
122. [CENTRE CATALANISTA SARRIANENCH.] **JOCHS FLORALS DE 1901. ANY PRIMER.** Imp. Francisco X. Altés. Sarrià, 1902. 21,5 cm. 205 pàg., 1 f. Enq. en tela recent, teixell, conserva les cobertes originals. [R.45763] 60 €
* *Inclou endemés de treballs sobre l'autonomia del municipi, composicions de Josep Carner, Jaume Terré, Jordi Canadell, Antoni Bori i Fontestà, Lluís Gispert, Claudi Omar, Vicenç Ferrer, Salvador Roca i Pere Colomer, a banda d'un discurs d'Àngel Guimerà i un altre de Jacint Verdaguer.*
123. **LA Cerdanya a començaments de segle. Per R.G.M.** Ed. "Ceretania". Puigcerdà, 1931. 22 cm. 1 f., 59 pàg. Cobertes deslluïdes. [R.58335] 45 €
* *Conté: El viatge en diligència; Les festes majors; Cap al tard a La Guingueta; Unes maniobres a la Perche; La "Coupe des Pyrénées"; Les obres del titans. El barratge de la Bouillouse; A Cerdanya es parla seriosament del carril; La Festa de l'Estany, etc.*

124. CIERVO, Joaquim. **AQUELLS TEMPS DE NOSTRES AVANTPASSATS**. Edit. Associació de Socors Mutus abans "Gremi entre tenders revenedors de Barcelona". Tip. Coll. Barcelona, 1957. 24,5 cm. 18 pàg. Text a dues tintes i en orla. [R.54537] 25 €
* *El propòsit de l'autor és descriure l'ambient, els personatges i costums d'una època lligades a la barriada del Pi (Barcelona).*
125. CIRIA Y VINENT, Joaquín de. **Excursiones en la provincia de Barcelona. ASCENSIÓN AL TIBIDABO. MONCADA Y EL VALLÉS. BURRIACH Y MONTALEGRE. Conferencia leída...** Imp. San Francisco de Sales. Madrid, 1911. 23 cm. 56 pág. Ilustr. con fotografías en 8 lám. fuera del texto. Ejemplar numerado. Enc. en tela, conserva la cubierta original. [R.57319] 40 €
126. CLAPÉS I CORBERA, J. **FULLES HISTÒRIQUES DE ST. ANDREU DEL PALOMAR**. (I) *La naturalesa*. (II) *La parròquia*. (III) *Aspectes diversos*. (IV) *Intervenció en les guerres i en les lluites*. (V) *El municipi*. (VI) *La vida social*. (VII) *La vida social i biografies*. (VIII) *Biografies*. (IX) *Els encontorns*. Imp. Badia. Barcelona, 1930. 20 cm. 9 toms: (I) 130 pàg., 3 f. i 3 lám. (II) 144 pàg. i 8 lám. (III) 135 pàg. i 7 lám. (IV) 144 pàg. i 2 lám. (V) 124 pàg. i una lám. plegada. (VI) 131 pàg. i 8 lám. (VII) 114 pàg., 1 f., 4 lám. i un mapa plegat. (VIII) 134 pàg., 1 f. i 6 lám. (IX) 112 pàg. i 2 lám. Il·lustr. amb gravats en el text. Nou toms enq. en 4 vol. en mitja pell, nervis, teixells, florons, tall superior pintat, conserven les cobertes originals. [R.9891] 350 €
127. CLOPAS BATLLE, I. **RESUMEN HISTORICO DE MARTORELL, relacionado con la historia de Cataluña**. Prólogo de Francisco Pujols. Imp. Martorell. Martorell, 1945. 21 cm. 208 pág., 4 h. Ilustr. con 20 lám., fuera del texto. Enc. de M. Bueno en media piel reciente, nervios, corte superior dorado, conserva la cubierta original. Leve señal de óxido en las primeras y últimas páginas. Exlibris y marca de caucho de anterior poseedor. Dedicatoria autógrafa. [R.20153] 150 €
128. **CLUB ALPINO ESPAÑOL. ANUARIO 1929-1930**. Imp. Voluntad-Serrano. Madrid, 1930. 24,5 cm. 196 pág., 4 h. Profus. ilustr. con lám. con fotografías, en el texto, y 4 mapas plegados, fuera del texto. Marcas de anterior poseedor. Pérdida de papel en la parte inferior del lomo. [R.58501] 60 €
129. CODINA COSTA, José. **PASADO Y PRESENTE DE LA VILLA DE CARDONA**. Imp. Martorell. Martorell, 1977. 22 cm. 1 h., 93 pág. Ilustr. con fotografías en 75 lám., fuera del texto. Cubierta ilustrada, con la sobrecubierta. [R.56327] 20 €
130. CODINA PUIGSAULENS, Joan. **MONESTIR DE SANTA MARIA DE L'ESTANY**. Pròleg de Joaquim Folch i Torres. Edit. Políglota. Barcelona, 1936. 17 cm. 117 pàg., 1 f., XXXII pàg., 2 f. Il·lustr. amb fotografies en el text. Amb un resum en castellà i francès per l'autor. [R.56315] 30 €
131. CODINA Y OILÁ, Jaime. **HISTORIA DE UNA PLAZA (LA PLAZA DE EL PRAT)**. Imp. Comercial de El Prat. El Prat de Llobregat, 1960. 24,5 cm. 122 pàg., 2 h. Ilustr. con 23 fotografías, fuera del texto. Cubierta ilustrada con una lám. sobrepuesta. [R.47086] 65 €
132. COLOMINAS ROCA, J. i GUDIOL RICART, J. **SEPULCRES MEGALÍTICS DE L'AUSETÈNIA**. Imp. Casa de la Caritat. Barcelona, 1923. 21,5 cm. 55 pàg., 1 f. Il·lustr. amb 55 figures amb dibuixos de restes megalítiques, 6 lám. amb fotografies i un mapa plegat dels megalits explorats, fora del text. Cobertes una mica deslluïdes. [R.58342] 50 €
133. COMA SOLEY, Vicens. **BLANES. Barcelona i Sanremo, 1906-1936**. Imp. Ortega. Barcelona, 1969. 21,5 cm. 234 pàg., 1 f. Il·lustr. amb 17 lám. amb fotografies, fora del text. Coberta il·lustrada. Tres fulls lleugerament enfosquits. Dedicatòria. [R.1366] 30 €
134. COMA SOLEY, Vicens. **BLANES. NOTES HISTÒRIQUES**. Llib. Verdaguer. Barcelona, 1922. 19 cm. 171 pàg., 3 f. Profus. il·lustr. amb gravats, en el text. Punts d'òxid. Dedicatòria autógrafa. [R.27687] 50 €
135. COMAS, Ramón N. **EXCURSIÓ DESDE'L CARRER DE LA AVELLANA A LA TORRA DEL "SENY DE LES HORES" DE LA CATEDRAL**. Pròleg de N. Font i Sagué. Imp. "La Catalana". Barcelona, 1901. 22 cm. 173 pàg. Enq. mitja pell. Marca d'anterior poseïdor." [R.10135] 50 €
136. COMES, Marianus. **PRO IGNATIO SOLER CLERICO CIVITATIS MINORISAE CONTRA FRANCISCUM VIVÓ, PRESBYTERUM, ET RECTOREM PAROCHIALIS ECCLESIAE SANCTI CLEMENTIS DE FORNOLS URGELLEN DIOECESIS**. S/imp. S.I., 1742. 28,5 cm. 26 pág. Enc. en cartoné reciente, papel al agua. Papel tostado. Marca de anterior poseedor. [R.58058] 100 €
* *Sant Climent de Fórnoles (Lleida)*
137. **COMPENDIO DE LA HISTORIA DE ARAGÓN recopilado por un Aragonés**. Tip. Salas. Zaragoza, 1896. 15 cm. 50 pág. CCPB 696484-2. [R.58071] 40 €
138. **COMPENDIO HISTORIAL, Ó RELACION BREVE Y VERIDICA DEL PORTENTOSO SANTUARIO Y CÁMARA ANGELICAL DE NUESTRA SEÑORA DE MONTSERRAT. Dirigido a los piadosos devotos afectos de aquellas Personas, que desean verla, y no se les proporciona la fortuna de conseguirlo**. Imp. Pablo Roca. Manresa, s.a. (c. 1827). 15 cm. 173 pág., 1 h. Ilustr. con grabados xilográficos, en el texto. Enc. en pasta española. [R.20173] 100 €
* *La fecha consta en el verso de la página 173 (1827). CCPB 727898-5.*
139. CONFEDERACIÓN ESPAÑOLA DE CAJAS DE AHORROS. **EL CAMINO DE SANTIAGO**. Seix Barral. Barcelona, 1971. 27,5 cm. 285 pág., 1 h. Profus. ilustr. con fotografías en color en el texto. Enc. en tela edit. Marca de caucho de anterior poseedor. [R.56339] 30 €
140. CONSTANS, Luis G. **BAÑOLAS POR MARIA. Recuerdo de las Fiestas en honor de la Virgen de Fátima**. Imp. Mateu. Bañolas (Girona), 1951. 20,5 cm. 71 pág. Profus. ilustr. con fotografías en el texto. Cubierta ilustrada por Jesús Barba. [R.58142] 30 €
141. CONSTANS, Lluís G. **GIRONA, BISBAT MARIÀ. Història, art, pietat, folklore**. Imp. Duc. Barcelona, 1954. 24,5 cm. 193 pàg., 1 f. i 9 lám. Il·lustr. amb dibuixos en el text. Amb la sobrecoberta, una mica deslluïda. [R.3491] 30 €

142. CONSTANS, Luis G. **HISTORIA DE SANTA MARÍA DEL COLLELL.** Ed. Centenario. Imp. Emilio Canet. Malgrat de Mar, 1954. 20,5 cm. 387 pág., 5 h. Profus. ilustr. con 40 lám., fuera del texto. Cubiertas ligeramente deslucidas. [R.58253] 50 €
143. COROLEU, José. **MEMORIAS DE UN MENESTRAL DE BARCELONA (1792-1854).** Tip. La Vanguardia. Barcelona, 1901. 21,5 cm. 326 pág., 1 h. Ilustr. con dibujos en el texto. Enc. en tela edit. [R.9536] 30 €
144. COROMINAS, Juan. **RESEÑA HISTÓRICA DEL SANTUARIO DE N^o S^a DEL HORT.** Imp. Puigrubí y Arís. Tarragona, 1872. 15,5 cm. 291 pág. Enc. de Tejerina en media piel, corte superior pintado. Ex-libris. Marca de caucho de anterior poseedor. Palau 62186. [R.56056] 180 €
145. CORNET Y MAS, Cayetano. **TRES DÍAS EN MONTSERRAT. Guía histórico-descriptiva de todo cuanto contiene y encierra esta montaña.** Imp. Luis Tasso. Barcelona, 1863. 17 cm. 507 pág. Ilustr. con grabados en el texto, 9 lám. y un plano topográfico de la montaña de Montserrat con caminos, atajos y carreteras. Enc. en tela, hierros dorados. Señal de óxido. Segunda edición. Palau 62124. [R.46846] 60 €
146. **CORONA OFERTA PER LA SOCIETAT LO RATPENAT A LA MARE DE DEU DELS DESAMPARATS AB MOTIU DE LA SEUA CANONICA CORONACIO 12 MAIG 1923.** Imp. Josep Olmos. Valencia, 1923. 25 cm. 180 pág., 1 f. i 1 fotografia J. Gil de la Mare de Déu dels Desamparats. Text en orla impresa a diferents tintes i dibuixada per C. Salcedo. Senyal d'òxid. Cobertes una mica deslluïdes. [R.58787] 50 €
* *Conté poesies de Maria de la C. Cortina, Josefina Greus Sáez, Amparo Esteve, Leopold Trénor, F. Hernández Casajuna, Lluís Guarner, Isidro Torres, entre d'altres.*
147. [CORTADA Y SALA, Juan y MANJARRÉS Y DE BOFARULL, José de.] **EL LIBRO VERDE DE BARCELONA. Añalejo de costumbres populares, fiestas religiosas y profanas, usos familiares, efemérides de los sucesos más notables acaecidos en Barcelona...** Imp. Tomás Gorchs. Barcelona, 1848. 20,5 cm. 313 pág., 1 h. Enc. en pasta española, tejuelo, corte superior dorado. Antiguo cerco de humedad marginal en las primeras páginas, sin afectar el texto. Leve señal de óxido. [R.20232] 270 €
* *Rara primera edición. Curiosa efeméride histórica y comentada en la que se recuerdan hechos acaecidos en Barcelona desde los primeros condes hasta mediados del siglo XIX. Palau 62958. CCPB 530561-6.*
148. CORTILS Y VIETA, Joseph. **ETHOLOGIA DE BLANES.** Llibr. Àlvar Verdaguer. Barcelona, 1886. 17 cm. 201-V pág. Enq. en tela edit. Lleuger senyal d'òxid. Col-l. "Biblioteca popular de la Associació d'Excursions Catalana", vol. III. [R.11156] 120 €
149. **LA COSTA BRAVA. Del Tordera al Ter. Del Ter al Fluvià. La península del Cap de Creus. Del Fluvià al Cap de Cerbère. Itineraris recomanables.** Ed. Centre Excursionista de Catalunya. Barcelona, 1922. 19 cm. 40-XXXII pág., 2 f. Ilustr. amb fotografies, en el text. Enq. en cartón edit., coberta il·lustrada, amb algun punt d'òxid. [R.18635] 30 €
150. COTS Y GORCHS, Jaime. **CONSUETUDINES DIOECESIS GERUNDENSIS. Estudio y transcripción según los mm. ss. más antiguos del siglo XV. (Contribución al estudio del Derecho consuetudinario foral de Cataluña.)** Libr. Casulleras. Barcelona, 1929. 21 cm. 204 pág. Marca de anterior poseedor. Palau 60427. [R.56353] 45 €
151. COY COTONAT, Agustín. **VILAFRANCA DEL PENADÉS SU HISTORIA Y MONUMENTOS.** Imp. Francisco J. Altés y Alabart. Barcelona, 1909. 22 cm. 607 pág. Profus. ilustr. con fotografías en el texto, y 6 lám., fuera del texto. Enc. edit. en tela, hierros dorados en plano anterior y lomera. [R.50368] 270 €
152. CREUS Y COROMINAS, Theodoro. **SET CONTALLAS DEL TEMPS VELL. Aplech de tradicions y llejendas recullidas en la encontrada compresa entre'ls rius "Foix" y "Llobregat", borera del "Mar Llatí", ab profusió de notas históricas relacionadas ab llurs respectius assumptos.** Carta-pròleg per Víctor Balaguer. Imp. Josep A. Milá. Vilanova i la Geltrú, 1893. 20,5 cm. 2 f., 164 pág. Enq. en mitja pell, conserva les cobertes originals. Marca d'anterior poseïdor. Primera edició. [R.13857] 165 €
* *Llegendes de Cubelles, Vilanova i la Geltrú, Ribes, Sitges, Castelldefels, Gavà, Viladecans i El Prat de Llobregat.*
153. CROSPIS, Bernardo. **TEMPLOS DE GLORIA Y DIVINA PROPICIACION: LAS INSIGNES RELIQUIAS VENERADAS EN VILASSAR. Sermón...** Imp. Piferrer. Barcelona, 1763. 20 cm. 4 h., 16 pág. Enc. en cartón reciente, papel al agua. CCPB 930458-4. [R.58063] 60 €
154. **LA CUESTIÓN DEL ENSANCHE DE BILBAO.** Imp. Fortanet. Madrid, 1870. 24 cm. 37 pág. [R.57594] 40 €
155. **CURIOSITATS OLOTINES.** Imp. Aubert. Olot, s.a. (c.1950). 15,5 cm. 2 vol.: (I) 16 f. (edició sense paginar), i 3 lám. fora del text. (II) 33 pág. Col-l. "Biblioteca Olotina", núm. 3 i 17. [R.15031] 30 €
* *El primer volumen conté els següents títols: El fajol, Montsacopa, Monografia històrica de la fabricació del paper en la comarca d'Olot. Al segon volum trobem: El Senyoriu Alodial d'Aiguanegra, Carreteres Romanes a Olot i La font de la guia.*
156. CUSPINERA, Clemente. **GUÍA-CICERONE DEL VIAJERO Ó BAÑISTA EN CALDAS DE MONTBUY.** Tip. Casa Provincial de Caridad. Barcelona, 1893. 15,5 cm. 173 pág., 25 h. de publicidad. Ilustr. con 12 lám., una plegada, fuera del texto. Lomera restaurada por el anterior poseedor y rotulada a máquina. [R.58474] 120 €
157. CUSPINERA, Clemente. **GUÍA-CICERONE DEL VIAJERO Ó BAÑISTA EN CALDAS DE MONTBUY.** Tip. Casa Provincial de Caridad. Barcelona, 1899. 15,5 cm. 186-XXXVI pág. Ilustr. con grabados en el texto y 11 lám., dos de las cuales plegadas, fuera del texto. [R.57911] 120 €
158. CUYÁS TOLOSA, José M^a. **EL ATENTADO DE SANS conocido vulgarmente "Els lladres del pou".** Gráf. Balmes. Badalona, s.a. (c. 1940). 21,5 cm. 19 pág. Cubierta ilustrada. Marca de anterior poseedor. Col. "De la Badalona ochocentista". [R.57580] 40 €

159. DALÍ, Anna Maria. **TOT L'ANY A CADAQUÉS**. Pròleg de Manuel Brunet. Edit. Joventut. Barcelona, 1951. 19,5 cm. 111 pàg. Il·lustr. amb gravats de Narro en el text. Coberta il·lustrada. Intons. Dedicatòria autògrafa. Primera edició. [R.12017] 40 €
160. DANÉS I TORRES, Joaquim. **PRETÈRITS OLOTINS**. Imp. Pere Aubert. Olot, 1937. 22 cm. 421 pàg., 1 f. Il·lustr. amb fotografies, gravats, plànols i notacions musicals, en el text. Enq. en tela edit. il·lustrada. [R.21432] 150 €
* *Primera edició. Recopilació de treballs sobre diferents aspectes de la societat i dels costums d'Olot, com són per exemple els gravadors, la impremta, la numismàtica local, l'arxiu notarial, la paremiologia olotina, les sardanes curtes, etc.*
161. DANÉS I TORRES, Joaquim. **HISTORIA DE OLOT: Capítulo de la Prehistoria, la Protohistoria y la Historia Antigua, con un breve resumen de los cuatro capítulos o libros**. Imp. Pedro Aubert. Olot, 1949. 22 cm. 164 pàg., 3 h. Ilustr. con 2 mapas plegados en color, figuras y lám. en el texto. Enc. en tela edit. [R.21728] 30 €
162. DALMAU, Antonio R. **"EL "CARRIL" DE MATARÓ. Historia anecdótica, ilustrada, del primer ferrocarril de España**. Ed. Dalmau. Barcelona, s.a. (c. 1946). 21,5 cm. 16 pàg., a dos columnas. Ilustr. con fotografías, en el texto. Cubierta ilustrada. [R.50495] 30 €
163. **XVII CENTENARIO DEL MARTIRIO DE SAN FRUCTUOSO, OBISPO Y SUS DIÁCONOS SANTOS AUGURIO Y EULOGIO. Crónica**. Direcció: F. Giralt Palau y Luis Icart Leonila. Edit. Sugrañes. Tarragona, 1959-1960. 26 cm. 80 pàg., 2 h. Texto a dos columnas. Ilustr. con fotografías por Canadell, Felici, Ferré, Magarolas, Raymon y Vallvé, en el texto. Cubierta ilustrada. [R.57933] 35 €
164. **DEL TIBIDABO A ANDORRA A PEU, en vuit jornades. Per un soci del Centre Excursionista del Vallès i altre del Centre Excursionista "Sabadell"**. Imp. Joan Sallent. Sabadell, 1927. 18,5 cm. 77 pàg., 1 f. Il·lustr. amb fotografies, en el text, i 1 mapa plegat. Molt ben conservat. [R.19010] 60 €
165. DELEGACIÓN DEL MINISTERIO DE INFORMACIÓN Y TURISMO. **EXPOSICIÓN DE LIBROS Y GRABADOS DE ARTE E HISTORIA MILITAR Y DE DOCUMENTOS DEL PERÍODO DE LA GUERRA DE INDEPENDENCIA DE LA BIBLIOTECA DEL PALACIO DE PERELADA**. Publ. de la Biblioteca de Perelada. Figueras, 1954. 20 cm. 180 pàg., 1 h. Ilustr. con una lám. Cubiertas levemente deslucidas. Marca de caucho de anterior poseedor. [R.19296] 30 €
* *Exposición organizada por la Delegación del Ministerio de Información y Turismo, dedicada a las Fuerzas del Ejército de la Cuarta Región.*
166. DEONNA, Waldemar. **LES ARTS A GENÈVE. Des origins a la fin du XVIII siècle**. Imp. Albert Kundig. Genève, 1942. 26 cm. 499 pàg. Profus. ilustr. con fotografías, dibujos, planos y grabados, en el texto. Letras capitulares. Con las barbas. Pequeña rasgadura restaurada en la cubierta. [R.58743] 40 €
167. DESPUIG, Cristófol mn. **LOS COL·LOQUIS DE LA INSIGNE CIUTAT DE TORTOSA**. Edit. Lluís Mestre. Tortosa, 1975. 21 cm. 171 pàg., 1 f. Il·lustr. amb 8 dibuixos per Lluís Llop, fora del text. [R.56351] 30 €
168. DEULOFEU, A. **L'EMPORDÀ, BRESSOL DE L'ART ROMÀNIC**. Imp. Arts Gràfiques Trayter. Figueres, 1972. 17,5 cm. 213 pàg., 12 f. Il·lustr. amb 8 mapes, en el text, i 8 lám., fora del text. Coberta il·lustrada amb una fotografia de Peter Heman. [R.13395] 20 €
169. **DIÁLOGO DE LA GEOGRAFÍA UNIVERSAL, y especialmente de España, acomodado para niños por un sacerdote deseoso de la buena educación**. Imp. Real. Madrid, 1790. 15 cm. 2 h., 86 pàg. Enc. en media piel reciente. Cerco de antigua humedad en varias hojas. Finísima señal de taladro en el margen inferior de las últimas 30 páginas, sin afectar al texto. CCPB 617968-1. [R.20165] 150 €
170. DIPUTACIÓN PROVINCIAL DE GERONA. **REGLAMENTOS para la concesión de auxilios á los pueblos para la construcción, reparación y conservación de los CAMINOS VECINALES, aprobados por la Diputación Provincial de Gerona... Suplemento al Boletín Oficial de la provincia de Gerona**. Tip. del Hospicio Provincial. Gerona, 1888. 21 cm. 55 pàg. Abundante señal de óxido en la cubierta. [R.57297] 30 €
171. DIPUTACIÓN PROVINCIAL DE TARRAGONA. **TRES AÑOS DE LABOR. Abril 1955 - Abril 1958**. Edit. Sugrañes. Tarragona, 1958. 27 cm. 38 h. (sin paginar). Edición en orla. Texto a dos columnas. Ilustr. con estados y fotografías, en el texto. Leve señal de óxido en la cubierta. [R.57938] 45 €
172. DOMINGO Y GINÉS, Cándido. **ESTUDIO CRÍTICO SOBRE LA CONQUISTA DE ZARAGOZA POR ALFONSO I**. Imp. Mariano Salas. Zaragoza, 1888. 17,5 cm. 100 pàg., 2 h. Enc. en tela reciente, tejuelo. Palau 75152. [R.37669] 70 €
173. DUOCASTELLA, Rogelio. **MATARÓ 1955. Estudio de sociología religiosa sobre una ciudad industrial española**. Imp. Casa de Caridad. Barcelona, 1961. 24 cm. 390 pàg. Proufs. ilustr. con estados y fotografías en el texto, 1 plano y 2 estados plegados, fuera del texto. Señal de óxido en la cubierta. [R.56368] 30 €
174. DURÁN Y SANPERE, Agustín. **LA TORRE PALLARESA. Historia de una mansión señorial**. Imp. Martí y Marí. Barcelona, 1949. 24 cm. 149 pàg. Ilustr. con grabados, fotografías y una lám. en color del escudo heráldico de los linajes Pallarés, Cardona y Cassador, en el texto. Edición de 100 ejemplares numerados en papel de hilo (ej. 88). Presentado en petaca. [R.39048] 90 €
175. DURAN Y SAN PERE, Agustín. **IDEA DE LA SUCESIVA TRANSFORMACIÓN DE BARCELONA. Supervivencias de la ciudad del siglo III en la Barcelona actual. Como los torrentes y los caminos se volvieron calles. Antiguas urbanizaciones de Barcelona. Los tres recintos murados de Barcelona. El centro vital de Barcelona y sus desplazamientos**. S/imp. S.l.n.a. (c. 1950). 35,5 cm. 22 h. Profus. ilustr. con reproducciones de mapas, fotografías y grabados antiguos. Papel couché. Enc. en tela edit., con una lám. sobrepuesta. [R.58412] 90 €
* *Interesante sobre la evolución del urbanismo en Barcelona.*
176. DURÁN Y SANPERE, Agustín. **VESTIGIOS DE LA BARCELONA ROMANA EN LA PLAZA DEL REY**. Imp. Casa Provincial de la Caridad. Barcelona, 1943. 26 cm. 29 pàg. Ilustr. con

figuras y fotografías en el texto y XX lám., fuera del texto. Dedicatoria autógrafa al orfebre Ramon Sunyer. [R.56542] 40 €

* *Separata de la revista Ampurias, vol. V.*

177. ENSENYAT ESTRANY, Bartolomé. **FOLKLORE DE MALLORCA. DANZAS-MUSICA RITOS Y COSTUMBRES.** Imp. Jorvich. Palma de Mallorca, 1975. 22 cm. 216 pág. Profus. ilustr. con dibujos de Anne Velghe y Marcelino Scaxell, y notaciones musicales, en el texto. Con la sobrecubierta de Julio Ramis. [R.17895] 35 €

178. **ESCRITURA Y REGLAMENTO DE LA SOCIEDAD ANÓNIMA LA AURORA, FÁBRICA DE PAPEL CONTINUO, establecida en la calle de Pedret estramuros de la Ciudad de Gerona.** Imp. Joaquín Grases. Girona, 1845. 21,5 cm. 29 pág. No en el CCPB. No en Palau. [R.55983] 200 €

* *Presentamos el reglamento de una de las primeras fábricas españolas de papel continuo, que marcaría el paso de la industria tradicional a la moderna en el sector papelero mediante la mecanización del proceso de obtención del papel y la producción de una hoja de gran tamaño que podía cortarse según la demanda. Tal como recoge Helena Benito en Harinera la Montserrat (1898-1936). Aproximación a la historia empresarial de los Ensesa de Girona (c. 1880-c.1989): "Las primeras fábricas españolas de papel continuo se instalan en la primera mitad de la década de 1840." En concreto, La Aurora fue la primera industria de este tipo instalada en Girona (la primera, establecida en 1843, había sido La Gerundense de Oliva, Flores y Cía. La Aurora, de Francesc Reig y Cía., empieza según la misma autora "con un capital de 1.400.000 reales y utiliza como fuerza motriz el agua del Ter en la presa de Pedret: mantendrá su actividad hasta 1932". El núcleo gerundense acogió, junto con las inmediaciones de Madrid, las principales concentraciones fabriles en esta primera etapa de desarrollo de la industria de papel continuo. Según Benito, esta focalización territorial respondía tanto a "la mayor disponibilidad de trapo (usado como materia prima)" como a "la demanda de papel prensa en las dos mayores ciudades del país. La Aurora, por ejemplo, tenía entre sus principales clientes el periódico más importante de la ciudad condal: el Diario de Barcelona.*

179. ESCUDIER, Jean. **EL ANETO Y SUS HOMBRES.** Trad. José M.^a Gallach Andreu. Ed. Centro Excursionista de Cataluña. Barcelona, 1957. 25 cm. 202 pág. Ilustr. con 5 mapas, en el texto, 17 lám. y 8 huecograbados, fuera del texto. Enc. en tela edit. con gofrados en el plano anterior, con la sobrecubierta ilustrada por Quemlt, con alguna pequeña rasgadura. [R.58682] 60 €



181. ESPINALT Y GARCIA, Bernardo. **ATLANTE**

180. **ESPECIALIZACIÓN DE LAS AGUAS MINERO-MEDICINALES DE VALLFOGONA DE RIUCORP. Con exposición de casos clínicos é informes médicos.** Imp. La Hormiga de Oro. Barcelona, 1912. 24 cm. 32 pág. Ilustr. con fotografías y un plano, en el texto. Cubiertas deslucidas. [R.58707] 30 €

181. ESPINALT Y GARCIA, Bernardo. **ATLANTE ESPAÑOL, Ó DESCRIPCION GENERAL GEOGRÁFICA, CRONOLÓGICA, È HISTÓRICA DE ESPAÑA, POR REYNOS Y PROVINCIAS... EL PRINCIPADO DE CATALUÑA. Tomo V.** Imp. Antonio Fernández e imp. Hilario Santos Alonso. Madrid, 1783. 15,5 cm. 2 h., 300 pág., 2 h. (sign. [A8], B-S8, T10). Ilustr. con 2 lám. que reproducen vistas de las ciudades de Tarragona y Girona, realizados por Palomino. Enc. en pergamino, lomera rotulada. [R.53786] 450 €

* *Se trata del volumen II del Principado de Cataluña. El autor, natural de Santpedor (Barcelona), fue administrador principal del correo de Valencia y oficial del Correo General de Madrid. Socio de la Real Sociedad Económica Matritense de Amigos del País, Espinalt saltó a la fama con la publicación del Atlante español ó Descripción general Geográfica, Cronológica, é Histórica de España, por Reynos, y Provincias: De sus ciudades, Villas, y Lugares mas famosos: de su Poblacion, Rios, Montes, &c. Adornado de estampas finas, que demuestran las Vistas perspectivas de todas las Ciudades: Trages propios de que usa cada Reyno, y Blasones que les son peculiares. Su publicación se prolongó entre 1778 y 1795. CCPB 266154-3.*

182. ESTAPER, Martín. **LA FIDELIDAD DE EULALIA Á LOS DEBERES DEL CHRISTIANISMO, Y LA DE BARCELONA Á LOS DEL PATRIOTISMO. Panegírico que en el día de su Festividad del año 1815 en la santa iglesia Catedral dixo...** Imp. Agustín Roca. Barcelona, 1815. 19 cm. 24 pág. Falsas cubiertas, papel al agua. Levísima señal de óxido. CCPB 790873-3. [R.57644] 30 €

183. [Catálogo.] **EXPOSICIÓN UNIVERSAL DE BARCELONA. INSTALACIONES DEL EXCMO. SR. MARQUÉS DE CAMPO.** Imp. López Robert. Barcelona, s.a. (1930). 19 cm. 16 pág. y 1 lám. plegada. Antigua señal de óxido. [R.57835] 45 €

* *Político, financiero y filántropo valenciano (1814-1889), el marqués de Campo forma parte esencial de la historia de la política económica y financiera del siglo XIX. El presente catálogo trata algunos de las numerosas obras que llevó a cabo: Reorganización del suministro del gas para el alumbrado público y particular en Valencia (1844), y la instalación de la fábrica de gas de la ciudad (1870). Fundación de la Sociedad de los ferrocarriles de Almansa a Valencia y Tarragona (1851). Recepción de la adjudicación del servicio de correos a Filipinas (1880), y a partir de ahí aumento de la flota de vapores y fomento de los intereses marítimo-comerciales españoles organizando líneas de navegación por Europa, Asia, América y Oceanía. Fundación (1863) del Asilo de párvulos para acoger durante el día y dar educación moral y religiosa a los niños huérfanos del barrio de la Corona de Valencia.*

184. **EXPOSICIÓN UNIVERSAL DE BARCELONA. 1888. PLANO GENERAL OFICIAL con las fachadas y plantas de sus principales edificios, acompañado de datos y noticias generales.** Imp. Condal. Barcelona, s.a. (c. 1888). 25,5 cm. Lámina plegada y 3 h. [R.54224] 60 €

185. FALGUERE, Joseph. **Nos Villes Maritimes. COLLIOURE. Notice historique.** Imp. Payret. Perpignan, 1898. 24,5 cm. 200 pág. y 10 lám. (a partir de la pág. 177 con publicidad del comercio local). Enc. en tela, tejuelo. [R.58476] 250 €
186. FARRERONS TARRAGÓ, Josep Ma. **SOSPERS I PINZEL·LADES.** Edit. Bayer. Barcelona, 1964. 20 cm. 241 pág., 1 f. Il·lustr. amb dibuixos, un d'ells en color, per Jordi Albors Soler en el text. Enq. en cartoné edit. [R.56355] 40 €
* *Recull de poesies sobre Sant Hilari de Sacalm, Sitges i Poblet...*
187. FERNÁNDEZ DE CUEVAS Y VIVES, Felipe. **GUIA AUTOMOVILISTA DE CATALUÑA. SAVEUC.** Imp. P. Yuste. Barcelona, s.a. (c.1930). 17 cm. 276 pág., 2 f. Ilustr. con mapas en el texto y 4 mapas, plegados, fuera del texto. Cubierta ilustrada. Señal de óxido. [R.58344] 30 €
188. FERRANDO ROIG, J. **EL SANTUARIO DEL HORT (San Lorenzo de Morunys).** Gráf. Montaner y Simón. Barcelona, 1940. 19 cm. 84 pág., 2 h. Ilustr. con planos en el texto, fotografías en 12 lám. fuera del texto. [R.56620] 25 €
189. FERRER CLARIANA, Lluís. **VALLDEIX.** Pròleg d'A. Duran i Sanpere. Gráf. Marina. Barcelona, 1966. 17,5 cm. 95 pág. Il·lustr. amb fotografies i dibuixos per Subirats en lám. en el text. Edició en paper de fil. Intons. [R.56621] 40 €
190. FERRER GIBERT, Pedro. **EL ARCHIDUQUE LUIS SALVADOR, RUBÉN DARÍO Y SANTIAGO RUSSÑOL EN MALLORCA.** Ed. Vich. Inca-Palma, 1943. 21,5 cm. 6 h., 123 pág., 8 h. Ilustr. con fotografías en el texto y 8 lám. con dibujos realizados por el archiduque Luis Salvador. Señal de óxido. [R.28461] 30 €
191. FERRER VIVES, Francisco de Asís. **INDICE DE LAS EJECUTORIAS DE NOBLEZA Y CERTIFICACIONES DE HIDALGUÍA Y ARMAS DE LA BIBLIOTECA DEL PALACIO DE PERALADA.** Ed. Hidalguía. Madrid, 1987. 25 cm. 156 pág., 1 h. [R.19118] 25 €
192. FERROCARRILES DE PARIS-LYON-MEDITERRANEO. **ATLAS P.L.M. JURA, BORGOÑA. FRANCHE-COMTÉ. BRESSE. DIJONNAIS. AUSSOIS. MORVAN. NIVERNAIS.** Imp. Barreau. París, s.a. (c. 1920). 26 cm. 20 pág. (sin paginar). Ilustr. con fotografías, dos de ellas en color y a toda página, y un mapa de la zona en el texto. Cubierta ilustrada. [R.56407] 30 €
193. FERROCARRILES DE PARIS-LYON-MEDITERRANEO. **ATLAS P.L.M. VALLE DEL RÓDANO. LYON, VIENNE, ORANGE, AVIGNON, ARLES, NIMES, AIGUES-MORTES.** Imp. Barreau. París, s.a. (c. 1920). 26 cm. 20 pág. (sin paginar). Ilustr. con fotografías, dos de ellas en color a toda página, y un mapa de la zona en el texto. Cubierta ilustrada. [R.56405] 25 €
194. **FIESTA MAYOR DE VILAFRANCA DEL PANADÉS. La más típica de Cataluña. A honor y gloria de su ínclito patrón San Félix Mártir...** Gráf. Miret. Vilafranca, 1957. 22,5 cm. 24 h. (sin paginar). Ilustr. con fotografías en el texto. Incluye abundante publicidad en el texto. Cubierta ilustrada por Colomer. [R.57555] 25 €
195. **FIESTA MAYOR SARRIÁ 1949. Programa oficial.** MAPERM. Barcelona, 1949. 24 cm. 16 h. (sin paginar). Incluye abundante publicidad en el texto. Cubierta ilustrada por Pedro Queraltó. [R.57665] 20 €
196. FOMENTO DEL TURISMO. **MALLORCA.** Imp. Mumbri. Barcelona, s.a. (c. 1940). 23 cm. 8 h. (sin paginar). Ilustr. con fotografías en el texto por Truyols, J. Külzer, Ramis, Ortiz Echagüe, Bestard y Plasencia. Texto bilingüe en inglés y castellano. [R.56387] 20 €
* *Folleto turístico.*
197. FONT Y SAGUÉ, Norbert. **UN DESCOBRIMENT ESPELEOLOGICH. (Teoria de la Font d'Armena.)** Tip. "L'Avenç". Barcelona, 1898. 21,5 cm. 38 pág., 1 f. Il·lustr. amb dibuixos, en el text. Cobertes una mica deslluïdes. Dedicatòria autògrafa. [R.58360] 45 €
198. FONTSERÈ, Eduard. **LA TRAMUNTANA EMPORDANESA I EL MESTRAL DEL GOLF DE SANT JORDI.** Ed. Institució Patxot. Barcelona, 1950. 27,5 cm. 83 pág., 3 f. Il·lustr. amb 20 figures, en el text, i 6 lám., fora del text. Dedicatòria autògrafa a Puig i Cadafalch. Col·l. "Arxius de la secció de ciències", vol. XXI. [R.20677] 90 €
199. FONTSERÈ, Eduard. **UNA VISIÓ METEOROLÒGICA DEL TURÓ DE L'HOME (MONTSENY).** Edit. Gustavo Gili. Barcelona, 1950. 27 cm. 70 pág., 3 f. Il·lustr. amb figures en el text i 8 lám. amb fotografies, fora del text. Dedicatòria autògrafa. [R.58329] 35 €
200. FORD, Ricardo. **COSAS DE ESPAÑA (EL PAÍS DE LO IMPREVISTO),** Prólogo de Enrique Mesa. Ed. Jiménez Fraud. Madrid, 1922-23. 19,5 cm. 2 vol.: (I) 293 pág. (II) 316 pág., 1 h. Marcas a lápiz de anterior poseedor. Col. "Abeja," vol. n.º 5 y 6. [R.6786] 100 €
201. FORT I COGUL, Eufemià. **EL SANTUARI DE LA MARE DE DÉU DE PARET DELGADA, A LA SELVA DEL CAMP DE TARRAGONA. Descripció i història.** Pròleg de Pere Batlle i Huguet. Ed. Analecta Selvatana. La Selva del Camp, 1947. 25,5 cm. 200 pág., 1 f. Il·lustr. amb facsímils, en el text, un plànol a doble pàgina del santuari i 16 lám. amb fotografies, fora del text. Edició numerada de 50 exemplars en paper de fil (ex. 6). Enq. en mitja pell, nervis, florons, tall superior daurat. [R.20329] 250 €
202. FORT I COGUL, Eufemià. **LA PESTA A LA SELVA I EL PATRONATGE DE SANT ANDREU.** Ed. Analecta Selvatana. La Selva del Camp, 1951. 25 cm. 40 pág., 3 f. Il·lustr. amb 4 fotografies en lám. fora del text. Edició de 25 exemplars en paper de fil, numerats (ex. 4), d'una tirada de 125. Col·l. "Analecta Selvatana." [R.56484] 150 €
203. FORT I COGUL, Eufemià. **POBLET I SANTES CREUS. Guia itinerària del sentiment.** Imp. Torres i Virgili. Tarragona, 1950. 25,5 cm. 64 pág., 1 f. Il·lustr. amb 10 lám. de J. Riera, fora del text. Edició de 500 exemplars, d'un total de 603. Palau 93850. Dedicatòria autògrafa a Rafael Tasis. [R.50179] 45 €
204. FULCARÀ I TORROELLA, Maria Dolores. **GIRONA I EL MODERNISME. Contribució a la història dels ambients político-culturals del començament de segle.** Imp. Masó. Girona, 1976. 21 cm. 209 pág., 3 f. Col·l. "Monografias del Instituto de Estudios Gerundenses", núm. 5. [R.14858] 30 €

205. GAJA I MOLIST, Esteve. **HISTÒRIA DE MANLLEU.** Caixa d'Estalvis Comarcal de Manlleu. Manlleu, 1976. 22 cm. 320 pàg. Il·lustr. amb estats, plànols i fotografies en el text. Dedicatòria autògrafa. [R.56614] 30 €
206. GALERIA DE VILAFRANQUESES ILUSTRES. Imp. Esteva. Vilafranca, 1942. 21,5 cm. 16 h. Ilustr. con fotografias en b/n, en el texto. [R.23644] 20 €
* *Se tratan las figuras de Manuel Milà i Fontanals, José Morgades y Gili, Raimundo de Penyafort y José Torras y Bages, entre otros.*
207. GARCÍA MARIÀ, V. E. **REFUGIS PIRENENCOS. Hotels, xalets, refugis, granges, bordes, cabanes.** Ed. Centre Excursionista Barcelonès. Barcelona, 1930. 19 pàg. [R.58408] 20 €
208. GARCÍA REY. **LOS MONTES DE TOLEDO. ESTUDIO GEOGRÁFICO.** Imp. Colegio de María Cristina. Toledo, 1916. 24,5 cm. 57 pàg., 1 h. Ilustr. con 7 lám. con fotografias y 1 mapa, fuera del texto. CCPB 498660-1. [R.20109] 120 €
209. GARI Y SIUMELL, José Antonio. **DESCRIPCIÓN E HISTORIA DE LA VILLA DE VILLANUEVA Y GELTRÚ, DESDE SU FUNDACIÓN HASTA NUESTROS DIAS.** Imp. Leandro Creus. Vilanova i la Geltrú, 1860. 21,5 cm. 282 pàg., 3 h. Ilustr. con 1 escudo en la portada y 4 lám. litografiadas, dos de ellas plegadas, fuera del texto. Enc. en media piel de época. [R.20253] 350 €
* *Obra emblemática para la historiografía de Vilanova i la Geltrú. Generalmente aparece la obra incompleta de láminas, pero nuestro ejemplar lleva las cuatro que le corresponden que son: la fachada del castillo de la Geltrú, los planos de Vilanova de Cubellas en 1370, de Villanueva y Geltrú en 1500 y otro en 1850.*
210. GEBHARDT, Víctor. **LO SITI DE GIRONA EN L'ANY 1809.** Imp. Celestí Verdager. Barcelona, 1868. 25 cm. 66 pàg. Enq. en tela recent, teixell. Senyal d'òxid. [R.11523] 70 €
211. GEBHART, Víctor. **LO SITI DE GIRONA EN LO ANY 1809.** Imp. Lluís Tasso. Barcelona, 1873. 27 cm. 64 pàg. Enq. en tela recent, teixell. Palau 101023. [R.8796] 50 €
212. GELABERT, Josep. **GUÍA ILUSTRADA D'OLOT Y SES VALLS. (LA PETITA SUISSA CATALANA.)** Imp. Octavi Viader. Barcelona, 1908. 21,5 cm. 224 pàg. Il·lustr. amb figures i fotografies en el text i 2 mapes plegats, en color, fora del text. Enq. en tela recent, conserva la coberta original il·lustrada. Dedicatòria autògrafa. [R.14715] 100 €
213. GELABERT, Josep. **LOS VOLCANES EXTINGUIDOS DE LA PROVINCIA DE GERONA.** Prólogo de Jaime Almera. Imp. Octavio Viader. Sant Feliu de Guíxols, 1904. 20,5 cm. 4 h., 120 pàg. Ilustr. con figuras y fotografias en el texto. Enc. en tela. Sin el mapa plegado. [R.46742] 150 €
214. GELABERT, Josep. **EL VORA-TOSCA conferència científico-artística donada en la ciutat d'Olot el día 11 de setembre de l'any 1917.** Imp. Aubert. Olot, 1949. 15,5 cm. 1 f., 33 pàg., 1 f. Il·lustr. amb 4 lám fora del text. Col·l. "Biblioteca Olotina", núm. 16. [R.14930] 20 €
215. GENERALITAT DE CATALUNYA. **DIVISIÓ TERRITORIAL. Estudis i projectes. Nomenclàtor de Catalunya. Text i mapes.** Llibr. Bosch. Barcelona, 1933. 21,5 cm. 2 vol.: (I) 367 pàg. i 1 estat plegat (II) 2 f. i 4 mapes en color plegats. Marca i ex-libris d'anterior posseïdor. [R.16210] 90 €
216. GIBERT I OLIVÉ, Agustí Maria. **CIUTATS FOCENSES DEL LITORAL COSETÀ.** Tip. L'Avenç. Barcelona, 1900. 21,5 cm. 107 pàg., 3 f. Il·lustr. amb fotograts en el text. [R.19524] 60 €
* *Estudi arqueològic sobre les antigues ciutats de Callipolis, Salauris i Lebedontia, situades a la costa tarragonina. Segons alguns investigadors, Salauris podria ser Salou o Sitges, Callipolis l'antiga Tarraco o l'antiga Pineda i Lebedontia l'Ampolla.*
217. GIBERT, Agustí Maria. **TARRAGONA PREHISTÒRICA I PROTOHISTÒRICA.** Tip. L'Avenç. Barcelona, 1909. 19 cm. 263 pàg., 2 f. Il·lustr. amb fotografies, en el text. Enq. recent en símil pell, conserva la coberta original. Palau 101827. [R.50855] 200 €
218. GIBERT, J. **LA MASIA CATALANA. Origen, esplendor i decadència.** Ed. Millà. Barcelona, 1947. 23 cm. 99 pàg., 1 f. Il·lustr. amb dibuixos de Jaume Passarell en el text i lám. amb fotografies, fora del text. Enq. en tela arpillera edit. Col·l. "Monografies Històriques de Catalunya". [R.56605] 30 €
219. GINESTA I BATLLORI, Salvador. **LA VALL DE BOÍ.** Unió Excursionista de Catalunya. Barcelona, 1974. 24 cm. 41 pàg., 1 f. Text a dues columnes. Il·lustr. amb fotografies en el text. Coberta il·lustrada. [R.56325] 15 €
* *Separata de Senderos.*
220. GIOL GALCERAN, Alberto. **CALELLA. Su origen y evolución.** Imp. Favencia. Barcelona, 1953. 22 cm. 206 pàg. Ilustr. con 18 lám. con fotografias y grabados de Morató, fuera del texto. Edición de 500 ejemplares. Enc. en tela edit., tejuelo, con la sobrecubierta, con una pequeña falta. [R.56495] 35 €
221. GIRBAL, Enrique Claudio. **GUIA-CICERONE DE LA INMORTAL GERONA. Viaje por la ciudad, con el objeto de conocer los monumentos artísticos, enterarse de los recuerdos y hechos históricos, y saber el origen de las tradiciones populares pertenecientes á la misma.** Imp. Gerardo Cumané y Fabrellas. Gerona, 1866. 16 cm. 144 pàg. Enc. en media piel reciente. Señal de óxido. Palau 102638. CCPB 533314-8. [R.20301] 220 €
222. [GOBIERNO DE CATALUÑA.] **[PASAPORTE A FAVOR DE MARIANA DE LA BASTIDA.]** S/imp. San Julián de Altura, 1821. 31 cm. 1 fol., en orla. Expedido por José Mariano de Cabanes y Escofet, que firma el documento, y firmado también por el secretario José López. Enc. en cartoné reciente. Marcas de antiguos pliegues. [R.55703] 50 €
* *Pasaporte a favor de Mariana de La Bastida, que se dirigía hacia Sabadell en diligencia. El documento está expedido en San Julián de Altura, parroquia rural del antiguo término de Terrassa.*
223. GOICOECHEA I ORSOLICH, Manuel. **EL PAGÈS POETA. Joan Diví i Borràs, de Sant Climent.** Gràf. Aleu. Barcelona, 1963. 22 cm. 162 pàg., 3 f. Il·lustr. amb dibuixos per l'autor en el text i un retrat en lám., fora del text. Punts d'òxid en la coberta. Col·l. "Biblioteca Popular". [R.56363] 30 €
* *Baix Llobregat.*

224. GOICOECHEA I ORSOLICH, Manuel. **ERMITES DE LA RODALIA**. Imp. Aleu i Domingo. Sant Boi de Llobregat, 1960. 21 cm. 125 pàg., 3 f. Il·lustr. amb dibuixos per l'autor, en el text. Edició de 450 exemplars. Enq. en tela recent, teixell, conserva la coberta original. [R.20798] 40 €
225. GOIGS DE SANT FELIU D'ALELLA. Societat General d'Arts Gràfiques. Barcelona, 1908. 22 cm. 26 pàg., 1 f. Il·lustr. amb fotogravats, en el text. [R.23120] 35 €
226. GOLOBARDES VILA, Miguel. **"EL SEPULCRE" DE PERALADA**. Tip. Carreras. Peralada, 1955. 27,5 cm. 62 pàg., 4 h. Il·lustr. con dibujos de Ramon Reig en el texto, un mapa y un plano plegado, fuera del texto. [R.14487] 30 €
227. GOLOBARDES VILA, Miguel. **EL CONVENTO DEL CARMEN DE PERALADA**. Ed. José Porter. Barcelona, 1953. 20,5 cm. 195 pàg., 4 h. de índices. Il·lustr. con dibujos por Ramon Reig, en el texto, y 19 lám., fuera del texto. Edición de 650 ejemplares numerados, de un total de 750 (ej. 129/650). [R.3721] 35 €
228. GOLOBARDES VILA, Miguel. **EL MONASTERIO DE SANTA MARIA DE VILABERTRAN**. Prólogo Miguel Mateu. Ed. José Porter. Barcelona, 1949. 20,5 cm. 144 pàg., 4 h. Il·lustr. con grabados de Reig, en el texto, 36 fotografías y 1 plano del monasterio, plegado, fuera del texto. Edición numerada de 650 ejemplares (ej. 344/650) de un total de 1000. [R.18312] 50 €
229. GOLOBARDES VILA, Miguel. **EL MONASTERIO DE SANTA MARIA DE VILABERTRAN**. Prólogo Miguel Mateu. Ed. José Porter. Barcelona, 1949. 20,5 cm. 144 pàg., 4 h. Il·lustr. con grabados de Reig, en el texto, 36 fotografías y 1 plano del monasterio, plegado, fuera del texto. Edición de 250 ejemplares sin numerar ofrecidos al Patronato de Vilabertrán, de un total de 1000. Dedicatoria del rector de Vilabertrán. [R.18603] 60 €
230. GOLOBARDES VILA, Miguel. **PERALADA, CONDADO, VILLA, PALACIO**. Biblioteca Palacio Peralada. Figueras, 1959. 21,5 cm. 172 pàg., 2 h. Profus. ilustr. con dibujos de Capmany, Comeleran, Dalí, Díaz Costa, Jacomet, Massot y Reig, facsímils y fotografías de Melitón Casals, José Costa y Ollé Pinell, en el texto. [R.22745] 25 €
231. GOLOBARDES VILA, Miguel. **PERALADA. Le comté, la ville, le palais**. Imp. Trayter. Figueras, 1964. 21,5 cm. 172 pàg., 2 h. Profus. ilustr. con dibujos, planos y fotografías en el texto. Conserva la sobrecubierta. Edición en francés. [R.1364] 20 €
232. GÓMEZ-MONTERO, R. y BELMONTE DÍAZ, L. **GREDOS. Guía y Planos del Macizo. Descripción de la Sierra en todos sus aspectos**. Ed. Instituto Editorial Reus. Madrid, 1948. 17 cm. 77 pàg., 5 h. Il·lustr. con 4 lám., en el texto y un mapa plegado, fuera del texto. Cubierta ilustrada por Averedas. Marca de caucho de anterior poseedor. [R.58493] 30 €
233. GOMILA Y GOMILA, Florencio Augusto. **EL ARTE DEPURADO DE PERE PONS**. Ed. Florencio Augusto Gomila. Mahón, 1974. 21,5 cm. 70 pàg. Il·lustr. con fotografías en el texto. [R.56348] 30 €
234. GRAHIT GRAU, Josep. **LES CAMPANES DE GIRONA**. Tip. Llorens Castelló. Palamós, 1926. 25 cm. 96 pàg., 4 f. Coberta il·lustrada per Eduard Fiol. Dedicatòria autògrafa. [R.13702] 100 €
235. GRAIMHERG, Charles de. **GUIDE DANS LES RUINES DU CHATEAU DE HEIDELBERG, orné d'un plan et d'une collection de vues. Extrait du guide des voyageurs du professeur Dr. Th. Alfr. Leger**. Chez J. Briem. Heidelberg, 1840. 13,5 cm, apaisado. Iustr. con un plano plegado, 29 pàg. 1 grabado plegado ("Le gros tonneau de Heidelberg"), 8 grabados con vistas. Enc. edit. con las cubiertas litografiadas. Señal de óxido. [R.58459] 80 €



247. GUIDE PITTORESQUE AUX EAUX D'AIX

236. GRAS Y ELÍAS, Francisco. **HISTORIA DE LAS ERMITAS DEL ARZOBISOPADO DE TARRAGONA**. Tip. Sanjuán. Reus, 1909. 18,5 cm. 125 pàg., 1 h. Enc. en tela, algo deslucida. [R.20321] 100 €

237. GRIERA, Antonio. **LA CULTURA DE SANT CUGAT DEL VALLES**. Imp. Altés. Barcelona, 1943. 21,5 cm. 83 pàg., 1 h. Il·lustr. con fotografías en lám., fuera del texto. Enc. en tela edit., conserva la cubierta original. [R.16657] 30 €
* *Monografía sobre la historia, la actividad cultural y literaria del monasterio de Sant Cugat.*

238. GUARDIOLA I PRIM, L. **SANT JOAN DE VILASSAR. (Història i Geografia de la comarca vilassanesa i del Maresme)**. Imp. Garcia. Vilassar de Mar, 1955. 27,5 cm. 581 pàg., 1 f. Profus. il·lustr. amb gravats, facsímils i fotografies, en el text. Enq. en mig pergamí, ferros daurats en el pla anterior. [R.19008] 250 €

239. GUDIOL Y CUNILL, Joseph. **NOCIONS D'ARQUEOLOGIA SAGRADA CATALANA**. Llibr. Josep Porté. Barcelona, 1931-1933. 24,5 cm. 2 toms: (I) 349 pàg., 2 f. (II) 2 f., pàg. 359-739, 1 f. Profus. il·lustr. amb figures, en el text. Enq. en tela. Ex-libris d'anterior posseïdor. Segona edició. [R.14791] 150 €

240. [GUDIOL, José.] **SALAMANCA. Arte y espíritu de la ciudad y su provincia**. Prólogo y notas por Rufino Aguirre Ibáñez. Publ. Diputación Provincial de Salamanca. Salamanca, 1954. 28 cm. 65 pàg., 3 h. Profus. ilustr. con fotografías en 120 lám., fuera del texto. Enc. en tela edit., con la sobrecubierta ilustrada. Antigua señal de óxido. [R.56338] 48 €

241. [Guía.] **COSTA BRAVA. Guia turística general**. Imp. Moderna. Barcelona, 1958. 21 cm. 318 pàg., 3 h. y un mapa en color,

plegado. Ilustr. con fotografías en el texto. Incluye abundante publicidad. Edición en castellano, francés, inglés y alemán. Con la sobrecubierta ilustrada. [R.56356] 15 €

242. [Guía.] **Mallorca en la mano. ANUARIO SOLER PARA 1928. Guía de Mallorca. Año XII.** Tip. Soler. Palma de Mallorca, 1928. 14 cm. 180 pág. Incluye abundante publicidad en el texto. Cubierta ilustrada por F. Mellado, algo deslucida. [R.56478] 40 €

243. [Guía.] **GUÍA OFICIAL DE CEUTA. 1947-1948.** Imp. Faro. Ceuta, 1947. 19,5 cm. 179 pág., 6 h. Ilustr. con estados y fotografados en el texto. Cubierta ilustrada por Pousa. Abundante señal de óxido en la cubierta. [R.57106] 50 €

244. **GUIA PINTORESCA. GRAN CANARIA.** Edit. Junta Provincial del Turismo de Las Palmas de Gran Canaria. Imp. Indústria Gràfica Viladot. Barcelona, s.a. (c. 1950). 24 cm. 28 h. Profus. ilustr. con fotografías a dos tintas, dibujos y un mapa, en el texto, y un mapa desplegable de la isla, fuera del texto. Cubierta ilustrada. [R.55401] 25 €

245. **GUIAS LÓPEZ. GUÍA ILUSTRADA DE ESPAÑA Y PORTUGAL.** Ed. López. Barcelona, 1901. 17,5 cm. 52 pág. (publicidad)+LXXXII-925 pág.+CXII (lista de clínicas y sanatorios) + 499 pág. (publicidad). Enc. en tela edit. [R.6162] 100 €

* *Guía muy completa de España, Andorra y Portugal con la descripción de itinerarios, estaciones de trenes, monumentos, historia, días de fiesta o de mercado, balnearios, casinos, restaurantes. Los apéndices están dedicados a las artes, ciencias, medicina y otros establecimientos comerciales, etc.*

246. **GUIDE BERGOUGNAN. LA CÔTE D'ARGENT ET LA ROUTE DES PYRÉNÉES.** Imp. Joachim. Clermont-Ferrand, 1920. 24,5 cm. 69 pág., 1 h. Profus. ilustr. con dibujos e imágenes, en el texto. Cubierta ilustrada, con pequeña pérdida de papel en la esquina inferior derecha. [R.58708] 25 €

247. **GUIDE PITTORESQUE AUX EAUX D'AIX EN SAVOIE.** Imp. Firmin Didot. París, 1834. 25 cm. 2 h., 147 pág. Ilustr. con 15 litografías y 2 mapas plegados, fuera del texto. Enc. en media piel, tejuelo, conserva las cubiertas originales deslucidas. Con las barbas. Pequeña pérdida de papel en la esquina de las tres últimas páginas. [R.47187] 300 €

* *Guía de las aguas minerales y lagos de la región de Saboya. Los mapas que acompañan esta obra son un mapa general de la región y otro topográfico en el que se marcan las altitudes de los lagos y los caminos que llevan a ellos.*

248. [GUILERA.] **MONESTIR DE RIPOLL.** S/imp. S.l.n.a. (c. 1930). 14 cm, apaïsat. Fotografia de la portalada en làm. i 3 pág. amb l'explicació dels diferents elements escrita en català, castellà i francès. Marca d'anterior poseïdor. [R.56392] 18 €

249. GUILERA I ALBINYANA, Josep M^o. **EL PIRINEU, A TROSSOS. RIBES - NÚRIA - LA MOLINA.** Ed. Aymà. Barcelona, 1958. 19,5 cm. 220 pág. Il·lustr. amb 61 fotografies i 5 mapes en 3 làm., una d'elles plegada, fora del text. Enq. en tela edit. Primera edició. [R.47127] 25 €

250. GUILERA I ALBINYANA, Josep Maria. **EXCURSIONS PELS PIRINEUS.** Ed. Aymà. Barcelona, 1959. 19,5 cm. 223 pág.,

1 f. Profus. il·lustr. amb 15 làm. amb fotografies, fora del text. Enq. en tela edit., amb les sobrecobertes. Primera edició. [R.18739] 30 €

251. GUILERA I ALBINYANA, Josep M^o. **EXCURSIONS PELS PIRENEUS I ELS ALPS.** Pròleg de Maspons i Anglèsell. Libr. Catalonia. Barcelona, 1927. 21,5 cm. 281 pág. Il·lustr. amb dibuixos de Joan Queralt en el text i 32 làm. amb fotografies, fora del text. Palau 110819. [R.3032] 40 €

252. GUITERT FONTSERÉ, Joaquín y RAHOLA SASTRE, José. **CADAQUÉS. Su iglesia y su altar mayor.** Tip. Torres Virgili. Tarragona, 1954. 22,5 cm. 39 pág. Ilustr. con 6 lám., fuera del texto. Edición de 25 ejemplares en papel de hilo, numerados y firmados por los autores (nº 4), de una tirada de 425. [R.56591] 120 €

253. GUITERT FONTSERÉ, Joaquín. **POBLET. Guía, notas histórico-artísticas del Monasterio. Leyendas y tradiciones.** Tip. Miret. Barcelona, 1921. 24 cm. 233 pág., 1 h. Profus. ilustr. con fotografías y figuras en 111 lám., dos de ellas en color, y 2 planos plegados, fuera del texto. Enc. en media piel reciente, nervios, corte superior dorado. Marca de anterior poseedor. Palau 111122. [R.56592] 100 €

254. GUITERT Y FONTSERÉ, Joaquín. **POBLET. Curiosidades, leyendas y tradiciones.** Imp. Pompeyo Vidal Molné. Sant Boi de Llobregat, 1947. 21 cm. 141 pág., 1 h. Ilustr. con grabados por Luis Alfonso Noblom y Mariano Ribas. Ligera señal de óxido. [R.50178] 30 €

255. GUITERT Y FONTSERÉ, Joaquín. **REAL MONASTERIO DE SANTES CREUS. Guía. Descripción. Fundación y descripción del Monasterio. Privilegios. Leyendas y tradiciones. Curiosidades.** Imp. Casa de Caridad. Barcelona, 1927. 22,5 cm. 1 h., 126 pág., 2 h. Ilustr. con 32 lám. con fotografías y dibujos de Brunet, fuera del texto. Algún punto de óxido. Enc. en tela, conserva la cubierta original. [R.9747] 30 €

256. HERNÁNDEZ-PACHECO, Eduardo. **GUÍAS DE LOS SITIOS NATURALES DE INTERÉS NACIONAL. NÚMERO 1. SIERRA DE GUADARRAMA.** Ed. Junta de Parques Nacionales. Imp. J. Molina. Madrid, 1931. 20 cm. 107 pág., 1 h., 4 mapas plegados. Profus. ilustr. con fotografías, en el texto. Marca de caucho de la República Española. Lomera fatigada con pérdida de papel en ambos extremos. [R.58744] 30 €

257. HERNÁNDEZ SANAHUJA, Buenaventura. **HISTORIA DE TARRAGONA DESDE LOS MÁS REMOTOS TIEMPOS HASTA LA ÉPOCA DE LA RESTAURACIÓN CRISTIANA. Editada, anotada y continuada hasta nuestros días por D. Emilio Morera Llauredó.** Tip. Adolfo Alegret. Tarragona, 1892. 24 cm. XVII-166-44 pág., 2 h. Ilustr. con 8 lám. por Roig Rodon, fuera del texto. Algunos puntos de óxido. [Sigue:] MORERA Y LLAURADÓ, Emilio. **TARRAGONA CRISTIANA. Historia del arzobispado de Tarragona y del territorio de su provincia...** Tip. F. Arís é H. Tarragona, 1899. 939-XXXVII, 3 h. Parte de dos obras enc. en un vol. en media piel reciente, nervios, florones, corte superior pintado. El primer tomo conserva la cubierta original. Marcas de caucho. [R.18019] 350 €

* *El volumen recoge la primera parte de la obra de Hernández Sanahuja (CCPB 155658-4, Palau 113821) y el segundo volumen de la obra de Emilio Morera (CCPB 336076-8, Palau 182477), de la que Palau dice que está "atestada de datos y noticias curiosas" y que "se publicó por entregas".*

258. HERNÁNDEZ SANAHUJA, Buenaventura. **RESUMEN HISTÓRICO-CRÍTICO DE LA CIUDAD DE TARRAGONA DESDE SU FUNDACION HASTA LA ÉPOCA ROMANA, CON UNA EXPLICACION DE LOS FRAGMENTOS DEL SEPULCRO EGIPCIO DESCUBIERTO EN MARZO DE 1850.** Imp. José Antonio Nel-lo. Tarragona, 1855. 21,5 cm. 90 pág., 1 h. Ilustr. con 2 lám. plegadas, fuera del texto. Enc. en medio pergamino, corte superior dorado. Palau 113801. CCPB 295766-3. [R.20151] 250 €
259. HILARI, d'Arenys de Mar. **LA VALL SAGRADA DE NÚRIA.** Ed. Franciscana. Barcelona, 1961. 19,5 cm. 628 pág., 1 f. Il-lustr. amb lám. amb fotografies i "culs-de-lampe", en el text. Enq. en tela. Dedicatòria autògrafa. [R.18399] 40 €
260. **HISTORIA DEL SANTUARIO Y COLEGIO DE NUESTRA SEÑORA DE LLUCH. Parroquia de Escorca. Diócesis de Mallorca.** Prólogo Mateo Rotger. Tip. Amengual y Muntaner. Palma de Mallorca, 1914. 19 cm. XII 262 pág., 3 h. Enc. en tela, tejuelo, conserva las cubiertas originales. Ligera señal de óxido. [R.58178] 30 €
261. **HISTORIAL DE LA PARRÒQUIA DE SANTA MARIA DE GRÀCIA.** Imp. Seix i Barral. Barcelona, 1935. 24 cm. 27 pág. Il-lustr. amb 3 lám., una d'elles plegada. [R.47284] 35 €
262. HOSTALRIC, Enric, barón de casa Fleix. **MEMORIA QUE PRESENTA a la Excm. Diputación Provincial el diputado delegado de los establecimientos de beneficencia.** Tip. Casa de Misericordia. Lérida, 1901. 21 cm. 35 pág. [R.56313] 20 €
263. HUCH I GUIXER, Ramon. **NOTES HISTÒRIQUES DE LA CIUTAT DE BERGA.** Imp. Duran i Alsina. Barcelona, 1955. 19,5 cm. 271 pág. i 2 fotografies en lám. Edició numerada de 300 exemplars (ex. 119). [R.56581] 75 €
264. IGLESIAS GUIZARD, J. **CORRANDES SEGARRENQUES.** Pròleg d'A. Busquets i Punset. Imp. R. Saladrígues. Bellpuig, 1925. 18 cm. 63 pág., 4 f. Parcialment intons. Coberta il-lustrada. Senyal d'òxid. [R.17713] 30 €
265. IGLÉSIES, Josep. **DELIMITACIÓ DEL CAMP DE TARRAGONA. La font històrica en la demarcació de les comarques catalanes.** Libr. Nacional i Estrangera. Reus, 1930. 25 cm. 116 pág., 4 f. i 8 lám., plegades. Il-lustr. amb dibuixos, en el text. Edició de 300 exemplars, d'un total de 315. Enq. en tela, amb les cobertes originals. [R.18355] 90 €
* Encara que Palau (118094) descriu l'exemplar amb 8 croquis i 11 mapes plegats, seguint la taula de gravats dins i fora del text podem afirmar que aquest està complet.
266. IGLÉSIES, Josep. **MATEU AYMERICHS (1715 - 1799) I LA SEVA "HISTÒRIA GEOGRÀFICA Y NATURAL DE CATALUÑA". Seguit de la transcripció del volum dedicat al Regne Animal segons el manuscrit inèdit del Palau Reial de Madrid.** Imp. Altés. Barcelona, 1949. 22 cm. 341 pág., 1 f. Intons. Algún punt d'òxid. [R.39893] 90 €
267. IGLÉSIES, Josep. **DON PAU FONT DE RUBINAT DINS L'ÀMBIT REUSENC.** Ed. Associació Excursionista de Reus. Reus, 1961. 23 cm. 82 pág., 1 f. Il-lustr. amb 5 lám., fora del text. Intons. Edició 30 exemplars numerats en paper de fil Verjurat Ingré (ex. 13), d'un total de 330. [R.47287] 50 €
* Conferència donada a l'Associació Excursionista de Reus el dia 11 de gener de 1961 amb motiu del centenari de la seva naixença. Pau Font de Rubinat (1860-1948) fou un polític i bibliòfil català nascut a Reus, fundador i president de l'Associació Catalanista, director de la revista La Veu del Camp (1885-1888) i també del diari Lo Somatent de Reus, i finalment, alcalde de la ciutat de 1898 a 1901.
268. IGLÉSIES, Josep. **PERE GIL, S. I. (1552-1622) i al seva Geografia de Catalunya seguit de la transcripció del Libre primer de la historia Cathalana en lo qual se tracta de Historia o descripció natural... Quaderns de Geografia.** Imp. Bas. Igualada (Barcelona), 1949. 23 cm. 2 f., 319 pág. Il-lustr. amb figures i plànols en el text. Col-I. "Quaderns de Geografia", vol. II. [R.47398] 60 €
269. IGLÉSIES, Josep. **SIURANA. Narracions.** Ed. Barcino. Barcelona, 1960. 19,5 cm. 134 pág., 1 f. Il-lustr. amb vinyetes. Edició numerada de 500 exemplars. [R.18521] 30 €
270. IGLÉSIES I FORT, Josep. **PERENNITAT DE LA SELVA DEL CAMP.** Imp. Vidal Cochs. Barcelona, 1956. 21,5 cm. 106 pág., 2 f. Il-lustr. amb dos croquis en el text. Edició de 100 exemplars. Dedicatòria autògrafa. [R.56494] 75 €
271. INGLIS, Henry David. **GRANADA EN 1830.** Traducción, prólogo y notas de Alfonso Gamir Sandoval. Ed. Cam. Granada, 1955. 24,5 cm. 67 pág., 2 h. Ilustr. con grabados en lám. sobrepuestas en el texto. Serie "El Corazón Manda", vol. III." [R.36147] 30 €
272. IÑÍGUEZ ALMECH, Francisco. **TRUJILLO. ESTUDIO HISTÓRICO ARTÍSTICO.** Ed. Mundo Hispánico. Madrid, 1949. 28,5 cm. XXXVI pág., 1 plano, 90 lám. de fotografías y croquis, 3 h. Enc. en tela reciente, tejuelo, conserva las cubiertas originales. Edición bilingüe en castellano e inglés. Col. "Cuadernos de arte dirigidos por Luis M. Feduch", vol. III. [R.12226] 50 €
273. IRANZO Y ERIAS, Ubaldo. **EL CLAUSTRO DEL MONASTERIO DE SAN PEDRO DE LAS PUELLAS.** Imp. Henrich y Cía. Barcelona, s.a. (c. 1920). 27 cm. 58 pág. Ilustr. con fotografías y figuras en el texto. Ligera señal de óxido. Col. "Asociación de Arquitectos de Cataluña". [R.19195] 30 €
274. JAMPY, Martin. **GUIDE ILLUSTRÉ DE L'ABBAYE DE SAINT-MARTIN DU CANIGOU.** Imp. L. Roque. Céret, 1927. 21,5 cm. 55 pág. Ilustr. con 6 lám. con fotografías y 1 plano de Saint-Martin de Canigo, plegado, fuera del texto. Cubierta deslucida. [R.50524] 40 €
275. JESUS, MARIA, JOSEPH, CON SAN CUCUFATE MARTIR. **JURIDICO MANIFIESTO POR Rdo. Dr. DOMINGO CARLES... RETOR DE LA PARROQUIAL IGLESIA DE SAN CUCUFATE, dicha del Rech de la ciudad de Barcelona, e ilustres obreros seglares de la misma iglesia en nombre de su parroquia. Contra los RR. Beneficiados ó pretendida comunidad de presbiteros de la misma iglesia ante... Joseph Nadal, canonigo de la santa iglesia cathedral de la misma ciudad...** S/imp. Barcelona, 1766. 28,5 cm. 77 pág. Texto con apostillas marginales. Enc. en media piel reciente, cortes jaspeados. Fina señal de taladro en el margen. Puntos de óxido. [R.21459] 40 €
* Alegato jurídico en defensa de los derechos y prerrogativas de la iglesia de Sant Cugat del Rec de Barcelona, la cual ya no existe y en

su lugar hay una plaza con el mismo nombre. Contiene numerosos datos históricos desde su fundación en el año 1023, fuera de las puertas de Barcelona, en el mismo lugar donde se hallaba el horno donde el santo padeció el martirio (por este motivo también se llama Sant Cugat del Forn), hasta 1744.

276. JOANNE, Paul. **GUIDES-JOANNE. ITINERAIRE GÉNÉRAL DE LA FRANCE. PYRÉNÉES.** Ed. Hachette et Cie. París, 1907. 16 cm. 132 pág., 3 h., 65 pág., XLII-4 h., 391 pág., 2 h., 156 pág. Ilustr. con 15 mapas, 17 planos, 6 planos a vista de pájaro y 8 panorámicas, fuera del texto. Enc. en tela edit. estampada. Marca de anterior poseedor. [R.58749] 50 €

277. **JOCS FLORALS DE BELLPUIG.** Gràf. Marina. Barcelona, 1953. 21,5 cm. 94 pág., 1 f. Il-lustr. amb 6 fotografies en làm. fora del text. Cobertes una mica deslluïdes. [R.56322] 25 €

278. JUANDÓ ARBOIX, Pedro. **CRÓNICAS DEL AMPURDÁN.** Edit. Biblioteca Palacio Peralada. Girona, 1955. 24 cm. 53 pág., 3 h. [R.16668] 20 €

279. JUANOLA BENET, Miguel. **HISTORIA Y TRADICIÓN DEL SANTUARIO DE NTRA. SRA. DELS ARCS.** Ed. Salvador Rosas Bayer. Santa Pau, 1950. 17,5 cm. 97 pág., 1 h. y 12 lám. Cubierta ilustrada por J. Casas Sargatal. [R.18808] 25 €

280. JULIA, A. **MONOGRAPHIE DE LA VILLE DE PERPIGNAN AVEC UN HISTORIQUE DE SES VIEUX MONUMENTS SUIVIE D'UN TABLEAU SYNOPTIQUE DES PRINCIPALES EXCURSIONS.** Imp. Julia. Perpignan, s.a. (c. 1900). 17,5 cm. 52 pág. 10 h. de publicidad en papel de color. [R.58478] 60 €

281. JUNYENT, Eduard. **EL COMTAT DE BERGA en els segles X i XI.** Ed. Museu Municipal de Berga. Berga, 1969. 24,5 cm. 27 pág. Il-lustr. amb un plànol en el text, fotografies en 4 làm. fora del text. [R.56328] 30 €

282. JUNYENT, Eduardo. **LA CATEDRAL DE VICH Y SU DECORACIÓN.** Tip. Balmesiana. Vic, 1944. 15,5 cm. 56 h. (edición sin paginar.) Ilustr. con fotograbados en el texto. Cubierta ilustrada por P. Sabaté. [R.47354] 30 €

283. LAYNA SERRANO, Francisco. **HISTORIA DE LA VILLA CONDAL DE CIFUENTES (GUADALAJARA).** Cía. Bibliográfica Española. Madrid, 1955. 27 cm. 341 pág., 1 h. Ilustr. con un dibujo por M. Montiel en el texto, fotografías en 17 lám. fuera del texto. Edición de 500 ejemplares. Señal de óxido en las cubiertas. Primera edición. [R.56597] 130 €

284. LAYNA SERRANO, Francisco. **LA PROVINCIA DE GUADALAJARA. (Descripción fotográfica de sus comarcas.)** Hauser y Menet. Madrid, 1948. 32 cm. 352 pág., 6 h. Profus. ilustr. con fotografías de Pedro Archilla, J. Artiñano, Tomás Camarillo, J. García Hernández, Hauser y Menet, Francisco Layna, V. López Olmeda, Carlos Mielgo, José Reyes y J. Sanz Díaz, dibujos de Andrés Pstrana, en el texto. Enc. en cartón edit. ilustrado con escudos de la provincia. [R.56622] 250 €

285. LEDORMEUR, Georges. **LES PYRÉNÉES CENTRALES. Du Val d'Aran à la Vallée d'Aspe.** Imp. Lesbordes. Tarbes, 1928. 18,5 cm. 400 pág. Ilustr. con 31 mapas con itinerarios, en el texto.

Enc. en tela edit. Edición numerada (ej. 479). Ex-libris de anterior poseedor. Dedicatoria autógrafa. [R.58366] 120 €

286. **EL LIBRO VERDE DE BARCELONA. Añalejo de costumbres populares, fiestas religiosas y profanas, usos familiares, efemérides de los sucesos más notables...** Prólogo por Gastón A. Mantua. Ed. Albón. Barcelona, 1945. 18,5 cm. 323 pág., 1 h. Marca de anterior poseedor. [R.3280] 30 €

287. LLADONOSA PUJOL, José. **EL REAL MONASTERIO DE SANTA MARÍA DE VALLBONA (Octavo centenario de su fundación) 1157-1957.** Edit. Leridana. Lérida, 1957. 17 cm. 164 pág., 1 h. Ilustr. con 20 lám. con fotografías, fuera del texto. [R.58183] 20 €



284. LAYNA SERRANO, Francisco.

288. LLADONOSA PUJOL, José. **LA DEVOCIÓN DE LÉRIDA AL SANTÍSSIMO ROSARIO.** Edit. Leridana. Lérida, 1947. 16 cm. 155 pág. Cubiertas algo deslucidas. [R.56320] 25 €

289. LLENSA DE GELCEN, S. **BOLETS DE LES RODALIES D'IGUALADA.** Imp. Pulcra. Barcelona, 1970. 23 cm. 65 pág., 5 f. Il-lustr. amb gravats en el text, un mapa plegat i una làmina a color fora del text. [R.9666] 20 €

290. LLOBERAS, Pere. **LA BISBAL EN LA HISTÒRIA I EL RECORD.** Tip. Emporium. Barcelona, 1959. 25 cm. 324 pág., 2 f. Il-lustr. amb dibuixos en el text i fotografies en 8 làm., fora del text. Edició numerada de 275 exemplars, d'una tirada de 500. Cobertes una mica deslluïdes. [R.56483] 90 €

291. LLOBERAS, Pere. **LA BISBAL EN LA HISTÒRIA I EL RECORD.** Tip. Emporium. Barcelona, 1959. 25 cm. 324 pág., 2 f. Il-lustr. amb dibuixos en el text i 8 làm., fora del text. Edició numerada de 215 exemplars en paper de fil (ex. 169/215). [R.13369] 120 €

292. LLOBERAS, Pere. **LA BISBAL. El poble. El senyors. Els menestrals.** Ed. Selecta. Barcelona, 1970. 17,5 cm. 254 pág., 1 f. Il-lustr. amb 8 làm., fora del text. Amb la sobrecoberta il·lustrada. Col·l. "Biblioteca Selecta", núm. 434. Primera edició. [R.19302] 25 €

293. LLOBERAS, Pere. **UN SEGLE DE VIDA BISBALENCA.** Imp. Gispert. La Bisbal, 1969. 24,5 cm. 2 f., 299 pàg., 1 f. Profus. il·lustr. amb fotografies, facsímils i gravats en el text, i 3 plànols fora del text. [R.46502] 40 €
294. LLOBET, Salvador. **GRANOLLERS. ESTUDIO GEOGRÁFICO E HISTÓRICO.** Edit. Alpina. Granollers, 1951. 19 cm. 61 pàg., 1 h. y un mapa plegado. Ilustr. con fotografías, en el texto. Primera edición. Dedicatoria autógrafo. [R.47212] 25 €
295. LLOPIS I BOFILL, Joan. **ENSAIG HISTORICH SOBRE LA VILA DE SITGES.** Pròleg de Bonaventura Ribas. Imp. La Hormiga de Oro. Barcelona, 1891. 22 cm. 190 pàg., 1 f. Il·lustr. amb làm., estats i vinyetes, en el text, capçaleres, capitals i "culs-de-lampe". Enq. en mitja pell recent, conserva la coberta original. [R.20335] 200 €
* *Primera edició. L'obra va ser "premiada en lo certamen celebrat per lo Magnífich Ajuntament de la Vila de Sitges en 1889". Palau 145195. CCPB 530508-X.*
296. LLORENS FÁBREGA, Joan. **L'UNIVERSITAT DE LLEYDA. Treball premiat ab lo del "Colegi de Metjes" de la provincia en los Jochs Florals celebrats per l'"Associació Catalanista de Lleyda" lo día 14 de maig de 1900.** Imp. Sol i Benet. Lleida, 1901. 19,5 cm. 79 pàg. Enq. en mitja pell, tall superior daurat. Marca d'anterior posseïdor. Dedicatòria autógrafo. Palau 145284. [R.56619] 150 €
297. LÓPEZ, Nazario S. **"VALLE PINTORESCO." (SIERRA DE GREDOS.)** Prólogo de Juan Antonio Tiscar Trillo. Imp. Europa. Madrid, s.a. (c.1957). 21 cm. 54 pàg., 1 h. Ilustr. con una lám. con fotografías de Moisés-Eugenio Reneses. Cubierta ilustrada. [R.58466] 30 €
298. LÓPEZ ANGLADA, Luis. **SONETOS A CEUTA.** Reseña por José Fradejas. Instituto Nacional de Enseñanza Media. Ceuta, 1962. 32,5 cm. Dos pliegos (16 pàg.). Retrato por M. L y viñetas por Josefa de Dios Muñoz. En rama, presentado en carpeta. Col. "Pliego de Poemas", n° 3." [R.56409] 40 €
299. LÓPEZ Y RAMAJO, Antonio María. **DISERTACIÓN HISTÓRICO-ARQUEOLÓGICA DE LA ANTIGUA MIRÓBRIGA.** Imp. Vázquez. Madrid, 1875. 21 cm. 33 pàg. Falsas cubiertas. Leve señal de óxido. Marca de anterior poseedor. CCPB 318472-2. [R.57478] 75 €
* *Ciudad Rodrigo (Salamanca)*
300. LUSINI, V. **IL SAN GIOVANNI DI SIENA e i suoi restauri.** Tip. Barbèra. Florencia, 1901. 24 cm. 118 pàg., 1 h. Ilustr. con fotografías en el texto, 4 fotocografías en lám., fuera del texto. Antigua señal de óxido. Cubierta levemente deslucida. [R.57975] 75 €
301. MACABICH, Isidoro. **HISTORIA DE IBIZA.** Edit. Daedalus. Palma de Mallorca, 1966-1967. 24 cm. 4 vol.: (I) XIII., 1 h., 550 pàg., 4 h. y 12 lám. (II) 367 pàg., 3 h. (III) 3967 pàg. y 17 lám. (IV) 3 h. y 493 pàg. Ilustr. con algun grabado y notaciones musicales en el texto. Ligera señal de óxido. Cerco de humedad en las láminas del primer volumen. [R.58202] 400 €
302. MAGNIEN, Édouard. **EXCURSIONS EN ESPAGNE, OU CHRONIQUES PROVINCIALES DE LA PÉNINSULE. Première excursion. Andalousie.** Éd. R. Lebrasseur. París, 1836. 20,5 cm. Frontis, 2 h., XII-160 pàg. y 30 lám. dibujadas por David Roberts. Enc. en tela, lomera deslucida con faltas. Algún punto de óxido. Ex-libris y marcas de anterior poseedor. [R.20469] 300 €
* *Presentamos el primero de los tres volúmenes que conforman las crónicas de este viajero francés del s. XIX, publicadas entre 1836-1838, en la cuales también se habla del País Vasco.*
303. MAHEU, Jacques. **EXPLORATION ET FLORE SOUTERRAINE DES CAVERNES DE CATALOGNE ET DES ILES BALEARS.** Imp. Fr. Simon. París, 1912. 25 cm. 107 pàg. Ilustr. con planos, dibujos y fotografías, en el texto, 1 lám. y 1 plano plegado, fuera del texto. Enc. en tela reciente. Marcas y restauración en la pàg. 107 de anterior poseedor. Dedicatoria autógrafo. [R.58745] 50 €
* *Publicado en: SPELUNCA. Bulletin et mémoires de la société de spéléologie. Tome VIII, N° 67, Mars 1912.*
304. MALLE, Dureau de la y YANOSKI, J. **HISTORIA DE LA CIUDAD DE CARTAGO desde su fundación hasta la invasión de los vándalos en el África. Adornada con notas geográficas, históricas y críticas, y aumentada con un apéndice, que comprende sumariamente la Historia de Cartago, desde la invasión de los vándalos, hasta su destrucción completa por los árabes, por Vicente Díez Canseco.** Imp. Wenceslao Ayguals de Izco. Madrid, 1845. 19 cm. 322 pàg., 1 h. y un plano litográfico. Enc. en media piel, puntas, cantos rozados. Ligera señal de óxido. Palau 73749. CCPB 228967-9. [R.56595] 90 €
305. MALUQUER Y VILADOT, Joan. **RECUERDOS DE UN VIAJE Á CANARIAS.** Imp. Henrich. Barcelona, 1906. 22 cm. 200 pàg. Con las barbas. Ligera señal de óxido. Dedicatoria autógrafo. [R.10004] 125 €
306. [Mancomunitat de Catalunya.] **Costumari català. Volum I. USOS I COSTUMS DE BON PAGÈS SOBRE BOSCOS I ARBREDES. Volum II. COSTUMS SOBRE TERMENALS, CAMINS I AIGÜES, EN TERRES DE PAGÈS.** Imp. Casa de la Caritat. Barcelona, 1920-1921. 22 cm. 2 vol.: 192 i 135 pàg. Llom deslluït. Falta la coberta posterior del segon volum. Palau 63851. [R.56222] 90 €
307. MANCOMUNITAT DE CATALUNYA. **SERVEI DEL MAPA GEOLÒGIC DE CATALUNYA. Explicació de la fulla núm. 24, Sant Feliu de Guíxols.** Ed. Mancomunitat de Catalunya. Director M. Faura i Sans. Imp. Henrich i Cia. Barcelona, 1923. 20 cm. 91 pàg., 2 f. Profus. il·lustr. amb fotografies i plànols, en el text. [R.18528] 20 €
308. MANCOMUNITAT DE CATALUNYA. **SERVEI DEL MAPA GEOLÒGIC DE CATALUNYA. Explicació de la fulla núm. 39, Vilanova i Geltrú.** Ed. Mancomunitat de Catalunya. Director M. Faura i Sans. Imp. Henrich i Cia. Barcelona, 1923. 20 cm. 109 pàg., 1 f. Profus. il·lustr. amb fotografies, en el text. [R.18529] 20 €
309. MANCOMUNITAT DE CATALUNYA. **SERVEI DEL MAPA GEOLÒGIC DE CATALUNYA. Explicació de la fulla núm. 34, Vilafranca del Penedés.** Ed. Mancomunitat de Catalunya. Director M. Faura i Sans. Imp. Henrich i Cia. Barcelona, 1922. 20 cm. 91 pàg., 2 f. Profus. il·lustr. amb fotografies en el text. [R.2198] 15 €

310. [Mapa.] ARBEX INÉS, Ángel. **MAPA DE LA ISLA DE CUBA**. Tip. de "La derecha". Lit. Portabella. Zaragoza, 1895. 64 x 29 cm, plegado. Enc. en cartoné edit. [R.55457] 150 €
311. [Mapa.] CHÍAS Y CARBÓ, Benito. **MAPA DE LA PROVINCIA DE GERONA. Colección de Cartas Corográficas de las provincias españolas**. Ed. Alberto Martín. Barcelona, 1905. 1 mapa. Enc. en media tela, algo fatigada y cartoné. [R.52400] 30 €
312. [Mapa.] COELLO, Francisco. **ATLAS DE ESPAÑA Y SUS POSESIONES DE ULTRAMAR. ZARAGOZA**. S.l.n.a. (Imp. Juan Noguera. Madrid, c. 1860). 17,5 cm. Una hoja plegada con el mapa de Zaragoza. Enc. en cartoné edit. Marca de anterior poseedor. Palau 56180. [R.56520] 50 €
313. **MAPA DE LA PROVINCIA DE GERONA**. Edit. Albert Martín. Barcelona, s.a. (c. 1930). Mapa plegat en color de 90 x 69 cm. Inclou un llistat de pobles i un altre d'ermites. Molt bon estat de conservació. Enq. en tela edit. [R.58009] 30 €
314. [Mapa.] FÉDÉRATION NATIONALE AÉRONAUTIQUE. **CARTE DES TERRAINS D'ATERRISSAGE DE L'AFRIQUE DU NORD. Édition du 1er Janvier 1934**. Imp. Service Géographique de l'Armée. Paris, 1934. 13,5 x 28 cm (cerrado); 106 x 73 cm (abierto). Mapa sobre tela. Enc. en tela. [R.57181] 300 €
315. [Mapa.] LÓPEZ, Tomás. **MAPA DEL REYNO DE ARAGON DIVIDIDO EN SU ARZOBISPADO, OBISPADOS Y CORREGIMIENTOS**. Imp. Juan López. Madrid, 1816. 80 x 80 cm. Leyenda. Marca las fronteras en colores. Mapa sobre tela, plegado. Segunda edición. [R.47733] 450 €
* *El mapa contiene la organización territorial del reino, eclesiástica y civil, arzobispado, obispados y corregimientos, así como sus principales carreteras, accidentes geográficos, etc. Recoge también una tabla de abreviaturas bastante extensa. El geógrafo lo presenta como una segunda edición del mapa que editó su propio padre para Carlos III en 1765.*
316. **LA MARE DE DÉU DE LA SALUT D'EMPORDÀ. SANTUARI DE TERRADES**. Imp. Trayter. Figueres, 1955. 17,5 cm. Una imatge de la Verge, 152 pàg., 3 f. Capçaleres. [R.22037] 35 €
317. MARQUÉS, Jaime y ADROHER-LLACH, José. **HISTORIA DEL SANTUARIO DE NUESTRA SEÑORA DE LOS ÁNGELES**. Tip. Catalana. Barcelona, 1946. 19,5 cm. 92 pàg., 2 h. Ilustr. con la partitura de los gozos de Nuestra señora de los Ángeles y 21 lám., fuera del texto. Cubiertas ligeramente deslucidas. [R.9802] 30 €
* *Historia del santuario de Ntra. Sra. de los Ángeles, enclavado en el término municipal de Sant Martí Vell, en Gerona.*
318. MARTÍ ALBANELL, Frederic. **NOTES HISTÒRIQUES DE LA PARRÒQUIA DE LA COSTA DEL MONTSENY**. Ed. Iuventus. Barcelona, 1931. 24 cm. 22 pàg., 1 f. Il-lustr. amb fotografies, en el text. [R.23080] 30 €
319. MARTÍ ALBANELL, Frederic. **NOTES HISTÒRIQUES DE LA PARRÒQUIA DE SANT FELIU DE SABADELL**. Pòrtic de Mn. Josep Cardona. Bibl. Sabadellenca. Sabadell, 1933. 19 cm. 241 pàg., 4 f. Il-lustr. amb fotografies en 6 lám. i un retrat dibuixat per Lluís Molins de Mur, fora del text. Enq. en cartoné edit. [R.56582] 45 €
320. MARTÍ CAMPS, F. **VINT CAIRES D'UN MATEIX SANT JOAN**. Pròleg d'Alexandre Crespo Calàbria. Ed. Nura. Menorca, 1974. 16,5 cm. 125 pàg., 1 f. Coberta il·lustrada. Col·l. "Ahir i Avui". [R.56344] 30 €
* *Premi de prosa narrativa en la "IV Bienal de Sant Joan" de Ciutadella, 1973.*
321. MARTÍ DE SOLÀ, Modesto. **BARCELONA Y SU PROVINCIA. Guía-itinerario descriptiva, estadística y pintoresca**. Tip. "La Academia". Barcelona, 1888. 17 cm. XVI-480 pàg. Ilustr. con grabados del autor, en el texto, 1 lám. con un dibujo del Gran Hotel Internacional y 1 mapa de la provincia en color, plegados. Enc. en tela edit. estampa-da, cortes pintados. Puntos de óxido. [R.46943] 100 €
322. MARTIGNON, Andrée y FOURCASSIÉ, Jean. **LES PYRÉNÉES CENTRALES**. Ed. Alpina. Imp. Curial-Archereau. Paris, 1946. 25 cm. 158 pàg., 1 h. Profus. ilustr. con fotografías y un mapa, en el texto. Cubierta ilustrada. Rasgadura restaurada en la cubierta posterior. [R.58696] 50 €
323. MARTÍ, Sebastián. **FUNDACIÓN DE ROSAS. Su monasterio, vicisitudes que ha tenido la Villa y sitios que en diferentes guerras tuvo que resistir**. Imp. Paciano Torres. Gerona, 1895. 21,5 cm. 63 pàg. Enc. en cartoné edit. con señal de óxido. [R.50047] 120 €
324. MARTÍ I VILA, Carles. **NOTES HISTORIQUES DE LA VILA DE SANT BOI DEL LLOBREGAT**. Pròleg de Jordi Rubió i Balaguer. Ed. Biblioteca Popular. Sant Boi de Llobregat, 1952. 20,5 cm. X-134 pàg. i 8 lám. Il-lustr. amb gravats, en el text. Enq. en mitja pell, nervis, florons, tall superior pintat. [R.47296] 60 €
325. MARTÍ I VILA, Carles. **NOTES HISTORIQUES DE LA VILA. ESTAMPES SANTBOIANES DEL SEGLE XVII**. Pròleg de Frederic Udina Martorell. Ed. Biblioteca Popular. Sant Boi de Llobregat, 1956. 20 cm. XIV-151 pàg., 1 f. Il-lustr. amb un facsímil en el text, fotografies en 4 lám., fora del text. Coberta il·lustrada per Ricard Terré. Punts d'òxid en els primers i els darrers fulls. [R.56318] 20 €
326. MAS, Joseph. **LES RELIQUES DEL MONASTIR DE SANT CUGAT DEL VALLÈS**. Imp. Casa de Caritat. Barcelona, 1908. 23,5 cm. 23 pàg. Il-lustr. amb fotografies en el text. Enq. en tela, conserva la coberta original. [R.56496] 60 €
327. MASDEU, Josep. **ST. JOAN DE LES ABADESSES. Resum historic**. Tip. Balmesiana. Vic, 1926. 18,5 cm. 112 pàg. Il-lustr. amb fotografies en el text. [R.12084] 35 €
328. MASPONS I ANGLASELL, Francesc. **RECORDS D'EXCURSIÓ. Narracions**. Ed. "La Revista". Barcelona, 1951. 19,5 cm. 99 pàg., 2 f. Edició numerada de 175 exemplars (ex.49), d'un total de 225. [R.58336] 35 €
* *Records d'excurcions per Catalunya: Montmell, fonts del Llobregat, Carlit, Siurana, Andorra, vall del Cadí, Montseny, serra de Comiols, etc.*
329. MASRIERA, Arturo. **OLIENDO A BREA. Hombres, naves, hechos y cosas de mar de la Cataluña ochocentista**. Edit. Políglota. Barcelona, 1926. 20 cm. 1 h., X-261 pàg., 1 h. Ilustr. con 22 lám. con dibujos de Emerenciano Roig Raventós, fuera del texto. Enc. en media piel, nervios, corte superior dorado. [R.34905] 60 €

330. MASSANA ROVIRA, Francisco. **DEMOGRAFÍA SANITARIA DE LA VILLA DE MARTORELL EN EL AÑO 1952.** Prólogo de L. Barraquer Ferré. Gráf. Martorell. Martorell, 1953. 24,5 cm. 49 pág., 2 h. Ilustr. con estados en el texto. Dedicatoria autógrafa. [R.56321] 20 €
331. MAURÍ SERRA, Josep. **HISTÒRIA DEL SANTUARI DE LA MARE DE DÉU DE PUIGGRACIÓS.** Pròleg de Gregori Modrego Casaus. Imp. Marina. Barcelona, 1952. 25,5 cm. 209 pàg., 1 f. Il·lustr. amb un plànol, dibuixos en el text, i 16 làm. amb fotografies i facsímils, fora del text. Edició de 500 exemplars. Coberta il·lustrada per Jaume Busquets. Intons. [R.13222] 45 €
332. MAURÍ SERRA, Josep. **HISTÒRIA DEL SANTUARI DE LA MARE DE DÉU DEL VILAR DE BLANES.** Pròleg de Josep Cartaña Inglés. Gráf. Marina. Barcelona, 1952. 25,5 cm. 264 pàg., 1 f. Il·lustr. amb gravats de Jaume Busquets en el text i fotografies, fora del text. Enq. en mitja pell, nervis, florons, conserva les cobertes originals. Primera edició. [R.10008] 50 €
333. MAURÍ SERRA, Josep. **HISTÒRIA DEL SANTUARI DE LA MARE DE DÉU DEL VILAR DE BLANES.** Gráf. Marina. Barcelona, 1952. 24 cm. 292 pàg., 1 f. Il·lustr. amb fotografies, un mapa i dibuixos de Jaume Busquets en el text. [R.1399] 30 €
334. MELENDRES, Miguel. **ELOGIO DE LA CIUDAD EN ÉXTASIS.** [Sigue:] MONTOLIU, Manuel de. **TARRAGONA ÍNTIMA.** Sindicato de Iniciativa (Atracción de forasteros). Tarragona, 1942. 16,5 cm. 48 pág. Cubierta ilustrada. Leve señal de óxido. [R.56341] 20 €
335. MELLADO, Francisco de P. **GUIA DEL VIAGERO EN ESPAÑA. Contiene una noticia geografica, estadística, histórica y administrativa del Reino. La descripción de Madrid y de las principales poblaciones de España. Noticia de los caminos generales y transversales que conducen de un punto á otro, espresando la distancia de la Côte á las capitales, costas, fronteras y pueblos importantes y de estos entre sí, con un cuadro estadístico de las provincias, partidos en que se dividen, número de pueblos, de vecinos y de almas de que constan, y un apéndice que reúne todas las noticias relativas á comunicacion y transporte, diligencias, mensagerias, carros, galeras, correos, aguas minerales, ferias etc. etc. etc.** [Sigue:] **Apéndice a la guía del viajero en España. Noticia de los medios de comunicacion...** Establecimiento tipográfico. Madrid, 1843. 15 cm. VIII-466-58 pág. y un estado plegado. Enc. en media piel. Papel tostado. Palau 160531. [R.15470] 250 €
336. MERCADER, Joan. **UN IGUALADÍ DEL SEGLE XVIII: JAUME CARESMAR.** Imp. Pere Bas. Igualada, 1947. 22,5 cm. 56 pàg., 1 f. Coberta il·lustrada amb una xilografia d'A. Ollé Pinell. Edició de 250 exemplars en paper "Plantin", sense numerar. Punts d'òxid en les cobertes. [R.6155] 20 €
337. MILLÁS VALLICROSA, José M.ª, y RABASSA ARIGÓS, Francisco. **HISTORIA DE SANTA COLOMA DE FARNÉS Y SU COMARCA.** Artes Gráficas. Santa Coloma de Farnés, 1951. 22 cm. VIII-212 pág., 4 h. Ilustr. con 52 fotografías, las reproducciones de 3 grabados de Julio Serra de "Las Guillerías" de 1891 y de un cuadro de Antonio Ribó Banquells, un facsímil, un plano del santuario de Nuestra Señora de Farnés, en color, y un croquis de la planta del castillo de Farnés, fuera del texto. Tirada de 500 ejemplares. Con la sobrecubierta ligeramente tostada. Marca de anterior poseedor. [R.49925] 60 €
* *Las fotografías son de Sans, D. Moner, Spinazzi, Casanovas, B. Font, Sala, Margarit, Mas Solench, J. Cortina, Monreal, Serra, A. Taberner, Bolós y del Archivo Mas.*
338. MINISTERIO DE OBRAS PÚBLICAS. **CONFEDERACIÓN HIDROGRÁFICA DEL PIRINEO ORIENTAL. EL PANTANO DE SAN PONS. Su construcción y puesta en marcha.** Filograf. Barcelona, 1955. 24 cm. 9 pág. Ilustr. con 4 fotografías en lám. y un plano en color, plegado, fuera del texto. [R.56326] 25 €
339. MOLINÉ Y BRASÉS, E. **LA ACADEMIA DELS DESCONFIATS. Nota històrica.** Imp. Casa de la Caritat. Barcelona, 1917. 28 cm. 12 pàg. i 1 làm. Enq. en tela, conserva la coberta original. [R.58327] 40 €
* *Extret del Boletín de la Real Academia de Buenas Letras de Barcelona, any VII, nº 65.*
340. MOLINÉ I BRASÉS, Ernest. **LA DESCRIPCIÓ DE CATALUNYA DEL P. DIAGO.** Casa Provincial de la Caritat. Barcelona, 1909. 28,5 cm. 2 f., 15 pàg., 2 f. Intons. Tiratge de 150 exemplars. [R.3615] 40 €
341. MONSALVATJE Y FOSSAS, Francisco. **EL OBISPADO DE ELNA.** Imp. Román Bonet. Olot, 1911-1913. 22 cm. 4 vol.: (I) 404 pág., 2 h. y 7 lám. (II) 426 pág., 3 h. y 21 lám. (III) 463 pág. y 23 lám. (IV) 418 pág. y 18 lám. Ilustr. con grabados, en el texto. Cuatro vol. enc. en media piel, nervios, florones, corte superior dorado. Col. "Noticias históricas", vol. 21-24. [R.20559] 500 €
342. MONSALVATJE Y FOSSAS, Francisco. **MONASTERIO DE Sta. MARÍA DE ARLES.** Imp. Juan Bonet. Olot, 1896. 22 cm. 116+113 pág., 1 h. Ilustr. con 5 lám. con grabados fuera del texto. Enc. en tela edit. Antigua restauración en la página 11 y pérdida de papel en la esquina de dos hojas sin afectar el texto (pág. 93-96). Col. "Noticias históricas", vol. 7. Palau 176987. [R.18636] 150 €
343. MONSALVATJE Y FOSSAS, Francisco. **NOMENCLATOR HISTÓRICO de las iglesias parroquiales y rurales, santuarios y capillas de la provincia de Gerona.** Imp. Suc. de J. Bonet. Olot, 1908-1910. 22 cm. 3 tomos: (I) 349 pág., 1 h. y 39 lám. (II) Id. Id. 21,5 cm. 344 pág. y 30 lám. (III) Id. Id. 260 pág. y 17 lám. Ilustr. con grabados, en el texto. Tres tomos enc. en dos vol., el primero en media piel, nervios, florones y corte superior dorado y el segundo, que contiene los tomos II y III, en pergamino, nervios, tejuelos. Col. "Noticias históricas", vol. 16-18. Dedicatoria autógrafa a la redacción de *El tradicionalista*. Palau 176987. [R.20558] 400 €
344. MONSERDÁ DE MACIÁ, CARETA y VIDAL, Alsius, et alia. **CALENDARI-GUIA DE BANYOLAS Y SA COMARCA PER L'ANY DEL SENYOR 1891.** Imp. La Renaixensa. Barcelona, 1890. 19,5 cm. 136 pàg., 12 f. de publicitat. Enq. en mitja pell recent. Ex-libris de cautxú d'anterior poseedor. [R.22555] 300 €
345. MONTLLOR I PUJAL, Joan. **LA DEVOCIÓ MARIANA EN EL VALLÈS. Parròquies, santuaris i capelles.** Estudi preliminar de mossèn Quirze Estop. Sabadell, 1958. 20 cm. 204 pàg., 2 f. Il·lustr. amb dibuixos, en el text, i 12 làm. amb fotografies, fora del text. Enq. en mitja pell, nervis, tall superior pintat. [R.20999] 40 €

346. MORANT I CLANXET, Jordi. **HISTÒRIA DELS CASTELLS. TARRAGONA.** Camp tarragoní i El Penedès. Imp. Suc. Torres i Virgili. Tarragona, 1967. 24,5 cm. 198 pàg., 1 f. Il·lustr. amb gravats i notacions musicals, en el text, i 20 làm. amb fotografies, fora del text. Edició numerada. Dedicatòria autògrafa. [R.9241] 150 €
* *Estudi sobre els castellers; els seus orígens, les diferents colles, els concursos, i també inclou poesies dedicades als castells i un lèxic.*

347. MUNNER Y VALLS, Vicente. **UNA EXCURSION A LA PUDA DE MONTSERRAT.** Estudio químico de los manantiales de dicho establecimiento termal, de la atmosfera de sus salas de inhalación, del hidroforo o sea aparato pulverizador del agua, de sus baños, piscinas y de cuanto tiene influencia en el restablecimiento de la salud de los enfermos que a la Puda concurren. Imp. Diario de Barcelona. Barcelona, 1863. 23,5 cm. 59 pág. Falsas cubiertas. [R. 58436] 60 €

348. MUNICIPAL OFFICE OF TOURISM AND INFORMATION. **THE TOWN-HALL OF BARCELONA.** Seix-Barral. Barcelona, s.a. (c. 1929). 24 pág. Ilustr. con fotografías en el texto, plano del edificio en el interior de la portada, un grabado en el interior de la contraportada. Cubierta ilustrada. [R.56399] 15 €



353. NOUGUÉS SECALL, Mariano. **DESCRIPCIÓN**

349. **MUSEO DE LA CIUDAD DE SABADELL.** Imp. J. Sallent. Sabadell, 1944. 25 cm. 113 pág. Papel couché. Ilustr. con fotografías en el texto. Manchas de óxido en la cubierta. [R.53976] 20 €
* *Anuario del Museo de Sabadell publicado tras diez años de silencio, en el que se reúnen estudios sobre la prehistoria de la ciudad, paleontología, cerámica, etc.*

350. NADAL FARRERAS, Joaquín. **LA INTRODUCCION DEL CATASTRO EN GERONA.** Contribución al estudio del régimen fiscal de Cataluña en tiempos de Felipe V. Prólogo de Carlos Seco Serrano. Univ. de Barcelona. Barcelona, 1971. 21 cm. 162 pág., 2 h. Ilustr. con estados en el texto y dos estados, fuera del texto. [R.56656] 20 €

351. NADAL, Joaquín M^a de. **GENTE DE ENTONCES.** La alegre beneficiencia del ochocientos. (Visión anecdótica barcelonesa.) Libr. Dalmau. Barcelona, 1945. 18 cm. 39 pág. y 2 lám. Marca de anterior poseedor. Ligera señal de óxido. [R.1268] 20 €

352. NONELL, J. S. **MANRESA IGNACIANA. NUEVO ÁLBUM HISTÓRICO.** Imp. San José. Manresa, 1915. 18 cm. 190 pág. Conserva la sobrecubierta. [R.56312] 18 €

353. NOUGUÉS SECALL, Mariano. **DESCRIPCIÓN E HISTORIA DEL CASTILLO DE LA ALJAFERÍA sito extramuros de la ciudad de Zaragoza.** Imp. Antonio Gallifa. Zaragoza, 1846. 22,5 cm. XII-136 pág. Ilustr. con 5 litografías por L. Jayme en lám. fuera del texto: planta de la aljafería, vista geométrica de la fachada principal, interior de la mezquita, salón de Santa Isabel, y escudo de armas de los Reyes Católicos. Enc. de Tejerina en media piel, corte superior pintado, conserva las cubiertas originales. Antigua señal de óxido. Palau 194384 y CCPB 400912-6. [R.56583] 250 €

354. **NOUVEAU PLAN DE PARIS.** Nomenclature des rues du nouvelle plan. Concordance des noms anciens et nouveaux (page 35). Itinéraire des omnibus et tramways (page 37). Edit. Lanée. Paris, 1881. 18 cm. 68 pág., 1 mapa plegado de 98x60 cm. Enc. en tela edit. estampada. Lomera descolorida. Marca de caucho de anterior poseedor. [R.57231] 50 €

355. **NOVENA EN HONOR DE LA MARE DE DÉU DE BELLMUNT, que consagra la Vila i Parròquia de Sant Pere de Torelló (bisbat de Vic).** Imp. J. Soler. Torelló, s.a. (c. 1939). 16 cm. 20 pág. Il·lustr. amb un gravat en el text. [R.57415] 15 €

356. NUEROS, barón de. **REFLEXIONES MANCHEGAS.** Gráf. Reunidas. Madrid, 1923. 21 cm. 45 pág. Antigua señal de óxido. Marca de caucho de anterior poseedor. [R.57577] 15 €

357. OBRADOR, Antonio. **ESTUDIO ESTRATIGRAFICO Y SEDIMENTOLOGICO DE LOS MATERIALES MIOCENICOS DE LA ISLA DE MENORCA.** Edit. Menorca. Mahón, 1972-1973. 23,5 cm. 183 pág. Ilustr. con fotografías en 10 lám. en el texto. Cubierta ilustrada. [R.56346] 36 €
* *Premio "Farmacéutico Mauricio Hernández", Ateneo de Mahón (1971) y Premio "Ex equo" Ciudad de Palma (1970). Separata de la Revista de Menorca, 1972.*

358. OLIVA PRAT, Miguel. **ULLASTRET. Guía de las excavaciones y su museo.** Imp. Marqués. Gerona, 1970. 21,5 cm. 88 pág. Ilustr. con fotografías y dibujos, en el texto, y 6 lám., cinco plegadas, fuera del texto. Pequeña rozadura en la esquina de la página 17. [R.18623] 25 €
* *Incluye un folleto publicado por el Instituto de Arqueología y Prehistoria de la Universidad de Barcelona sobre Ullastret.*

359. OLIVER ASÍN, Jaime. **NOTAS PARA LA HISTORIA DE LA INDUSTRIA MADRILEÑA, DESDE LA FUNDACIÓN DE LA VILLA HASTA 1.400. Conferencia...** Imp. F. Domenech. Madrid, 1963. 27 cm. 44 pág. Dedicatoria autògrafa. Cubierta levemente deslucida. [R.57207] 25 €

360. OLIVERAS, Jaume. **ELS LLAMPS DE "LA MALEÏDA". Ressenya de la tràgica ascensió al Pic d'Aneto, realitzada el 27 de juliol de 1916, en la que moriren del llamp l'excursionista Adolf Blas i el guia Josep Sayó.** Edit. Lluís Gili. Barcelona, 1917. 22,5 cm. 84 pág., 2 f. Il·lustr. amb fotografies en el text. Edició de 400 exemplars en paper satinat, numerats i signats per l'autor (ex. 195), d'una tirada de 585. Enq. en mitja pell. [R.56590] 50 €

361. OLLÉ I RIBA, Florenci. **LA PARRÒQUIA DE SANT BARTOMEU DE VALLBONA.** Imp. Bas. Igualada, 1963. 23,5 cm. 15 pàg. Il·lustr. amb 4 lám. amb fotografies i un plànol de l'antic temple de Vallbona dibuixat per Jesús Masclans, a doble pàgina, fora del text. [R.58324] 20 €
362. **ORDINACIONES DE ALMOTAZENERIA DE LA CIUDAD DE MATARÓ, publicadas, e impresas por orden del Señor Gobernador, y con acuerdo del M. Ilustre Ayuntamiento de esta Ciudad.** Imp. Juan Abadal. Mataró, s.a. (c. 1785). 20 cm. 49 pàg., 1 h. Portada con escudo xilográfico. Enc. en pergamino reciente. Ejemplar restaurado. [R.19641] 500 €
* *Interesante documento que regula la venta y el comercio de la ciudad de Mataró. Se tratan los pesos, balanzas y medidas y se dedican diversos apartados al grano, el aceite, la pesca (salada, fresca, seca remojada, etc.), la carne, la leche y los requesones, la volatería, el vino, el pan, las velas, el carbón y la leña. Al final incluye un apartado dedicado a las "Maniobras de los ladrilleros" en el cual, tras calificar de "intolerable, y muy dañoso al Público el abuso introducido por los Ladrilleros" por no disponer de medidas adecuadas, establece las correspondientes a cada tipo de ladrillo. No en Palau, ni CCPB ni BNE.*
363. **ORDINACIONES DE PRENAFETA, MIRAMAR, FIGUEROLA Y MONTORNÈS. 1459.** Publicadas per Antoni Palau i Dulcet. Imp. Requesens. Montblanc, 1930. 18,5 cm. 23 pàg., 2 f. Edició de 200 exemplars. [R.18548] 30 €
* *La reproducció d'aquest text, escrit el 1459, va fer-se a partir d'una còpia realitzada per Josep Ramon Alba el 1806, interessant per estar redactat en català i per al coneixement de les pràctiques jurídiques durant l'Edat Mitjana.*
364. OSONA, Arthur. **GUIA ITINERARIA DE LAS MONTAÑAS DE LA REGIÓN DEL MONTSENY ab todas sus derivaciones, incluso las Guillerías, ó sia del Ter fins al Congost, Mogent y Tordera, dividida en 144 itineraris.** Imp. Altés. Barcelona, 1893. 15,5 cm. 248 pàg. Enq. en tela recent, teixell, conserva les cobertes originals. Alguna anotació en tinta d'anterior posseïdor. Senyal d'òxid. [R.56611] 100 €
* *Exemplar sense el mapa al qual fa referència Palau (206433), però que no referencia el CCPB (780897-6).*
365. OSONA, Arthur. **GUÍA ITINERARIA DE TOTA LA REGIÓN DEL VALLÈS DIVIDIDA EN 244 ITINERARIS.** Imp. F. J. Altés. Barcelona, 1896. 15,5 cm. 451 pàg. i 2 plànols plegats. Enq. en tela recent, teixell, conserva les cobertes originals. [R.18742] 160 €
366. OSONA, Arthur. **GUIA ITINERARIA DEL VALLÈS SUPERIOR Ó SÍA DEL CONGOST AL LLOBREGAT DIVIDIDA EN 72 ITINERARIS.** Imp. López y Robert. Barcelona, 1888. 15,5 cm. 135 pàg. Enq. en tela recent, teixell, conserva les cobertes originals. Punts d'òxid. Anotacions en tinta d'anterior posseïdor. Primera edició. Palau 206438. [R.56610] 150 €
367. OSONA, Arthur. **GUÍA-ITINERARIA DELS LLOCHS MÉS PINTORESCHS DE LAS SERRAS SITUADAS AL NOROEST, NORT Y NOREST DEL CAMP DE TARRAGONA. Dividida en 120 itineraris.** Imp. F. Altés y Alabart. Barcelona, 1900. 15,5 cm. 327 pàg. i un mapa plegat. Enq. en tela, teixell. Palau 206460. [R.35594] 120 €
368. OSONA, Arturo. **GUIA GENERAL DE LAS MONTAÑAS DEL MONTSENY.** Imp. La Renaixensa. Barcelona, 1880. 20 cm. 1 h., 132 pàg., 1 h. y un mapa plegado. Edición trilingüe en catalán, castellano, y francés. Enc. en tela, conserva la cubierta original. y un mapa plegado. Algún punto de óxido. [R.20626] 250 €
369. PALAU I DULCET, Antoni. **CONCA DE BARBARÀ. GUIA DE MONTBLANCH.** Imp. Romana. Barcelona, 1931. 18,5 cm. 202 pàg., 7 f. Il·lustr. amb dibuixos i fotografies en el text, 5 lám. i un plànol plegat, fora del text. Enq. en tela, una mica deslluïda. Edició de 750 exemplars. Marca d'anterior posseïdor. [R.30885] 40 €
370. PALMA DE MALLORCA, Andrés de. **SANTA MARÍA DE PIERA. Notas históricas.** Prólogo de José M^o Junyent. Imp. Pedro Bas Vich. Igualada, 1942. 22 cm. 191 pàg., 3 h. Ilustr. con 39 lám. fuera del texto, capitales. Cubierta ilustrada. Marca de anterior poseedor. [R.56493] 45 €
371. PALOMER, Mossen Josep. **CHOPIN A ARENYS DE MAR. Apuntacions històriques suggerides per la lectura d'un "Diari".** Pròleg de J. Folch i Torres. Imp. Tatjé Rossell. Arenys de Mar, 1921. 21,5 cm. 46 pàg. [R.57112] 30 €
372. PALOMINO GUTIÉRREZ, Rafael. **GUÍA Y PLANOS DE JAÉN Y PROVINCIA.** Gráf. Palomino y Jaén. Jaén, 1955. 12,5 cm. 423 pàg., 3 h. Ilustr. con estados en el texto. Incluye publicidad. [R.57096] 30 €
373. PALUZIE CANTALOEZELLA, Esteban. **LA COMARCA DE OLOT Y SUS EXTINGUIDOS VOLCANES.** Imp. Aubert. Olot, 1954. 15,5 cm. 48 pàg., 1 f. Col·l.: "Biblioteca Olotina", núm. 59. [R.15030] 25 €
374. PALUZIE Y CANTALOEZELLA, Estebán. **OLOT, su comarca, sus extinguidos volcanes, su historia civil, religiosa y local. Biografías de sus hijos mas notables en letras, armas, etc.** Tip. Jaime Jepús. Barcelona, 1860. 24,5 cm. 2 h., 204+132 pàg., 2 h. Ilustr. con 1 lám., fuera de texto. Enc. en media piel, nervios. Abundante señal de óxido y portada deslucida. Palau 210892. [R.9734] 150 €
375. PARADEDA I ROBERT, Fèlix. **LA VILA DE MALGRAT I SOS CONTORNS. Apuntaments històrics.** Imp. Roig. Blanes, 1915. 20 cm. 168 pàg. Enq. en mitja pell, nervis. [R.20183] 120 €
376. PARASSOLS Y PI, Pablo. **SAN JUAN DE LAS ABADESAS Y SU MAYOR GLORIA EL SANTISIMO MINISTERIO. Reseña histórica.** Tip. Luis Tasso. Barcelona, 1874. 15,5 cm. 288 pàg. Enc. en media piel, cantos y lomera algo rozados. [R.46440] 90 €
377. PARDO CANALÍS, Julio. **LA GARRIGA. Geografía y topografía médica. Su paisaje, sus alrededores.** Edit. Alpina. Granollers, 1951. 19 cm. 60 pàg., 2 h. Ilustr. con 8 lám. y un mapa plegado, fuera del texto. Primera edición. Ligeras señal de óxido. [R.35611] 20 €
378. PASTOR Y LLUIS, Federico. **NARRACIONES TORTOSINAS, páginas de historia y biografía.** Prólogo de Felipe Pedrell. Imp. José L. Foguet y Sales. Tortosa, 1901. 21 cm. 330 pàg., 3 h. Enc. en media piel reciente, nervios, corte superior dorado. Col. "Biblioteca Histórica". Palau 214643. [R.20254] 200 €

379. **PAU, BÉARN, PYRÉNÉES. Livret-Guide Ilustré.** Publ. Syndicat d'Initiative de Pau, du Béarn et des Pyrénées. Pau, s.a. (c. 1910). 18 cm. 124 pág. y 1 mapa plegado. Ilustr. con fotografías en el texto. Marca de caucho de anterior poseedor. [R.58500] 30 €

380. PAVÍA, Vicente. **ARAGÓN.** Imp. Rivadeneyra. Madrid, 1954. 24 cm. 32 pág. Texto a dos columnas. Ilustr. con fotografías en 4 lám., fuera del texto. Cubierta ilustrada por Verdú. Col. "Temas Españoles", nº 126. [R.56414] 20 €

381. PELLA Y FORGAS, José. **HISTORIA DEL AMPURDÁN. Estudio de la civilización en las comarcas del noreste de Cataluña.** Imp. Luis Tasso. Barcelona, 1883. 26,5 cm. 2 vol.: 788 pág. Ilustr. con cabeceras, dibujos y reproducciones de fotografías, en el texto, 8 fotografías sobrepuestas en lám. de: La Bisbal, Figueras, Ampurias, Rosas, San Feliu de Guixols, Palafrugell, Castellón de Ampurias y Torroella de Montgrí, un plano de las ruinas de Ampurias por José Poch y una vista panorámica del Golfo de Rosas, plegados, una lám. con dibujos de fragmentos de vasijas y un dibujo de Pahrissa, fuera del texto. Enc. en media piel, nervios, planos algo rozados. Marcas de anterior poseedor. Señal de óxido. [R.56606] 500 €

* Tanto el CCPB (367525-4) como Palau (216575) indican que "esta acreditada obra se publicó en 8 fascículos" a pesar de lo cual cuenta con paginación continua.

382. PELLICER DE DOU Y PAGÉS, Joseph M^a. **MATARÓ. SYNTHESISI HISTORIAL D'AQUESTA CIUTAT EN RELACIÓ AB SA MAJOR GLORIA LAS SANTAS PATRONAS Y PATRICIAS JULIANA Y SYMPHRONIANA VERGES Y MARTRES.** Imp. H. Abadal. Mataró, 1902. 19,5 cm. 81 pág., 1 f. Ilustr. amb una lám. amb el retaule de les santes, fora del text. Enq. en mitja pell recent. Palau 216683-II. [R.21444] 90 €

383. PELLICER Y PAGÉS, José María. **SANTA MARÍA DEL MONASTERIO DE RIPOLL. Nobilísimo origen y gloriosos recuerdos de este célebre santuario, hasta el milenario de su primera dedicación.** Imp. Feliciano Horta. Mataró, 1888. 20,5 cm. 408 pág., 4 h. Enc. en media piel, nervios, florones. Marcas de caucho de anterior poseedor. Palau 216844. CCPB 199843-9. [R.18306] 60 €

384. PEÑA SANTOS, Antonio de la y VÁZQUEZ VARELA, J. M. **LOS PETROGLIFOS GALLEGOS. Grabados rupestres prehistóricos al aire libre en Galicia.** Ed. do Castro. La Coruña, 1979. 24 cm. 132 pág., 1 h. Ilustr. con 86 figuras y fotografías en el texto y lám., fuera del texto. Col. "Cuadernos del seminario de estudios gallegos de Sargadelos." [R.30991] 24 €

385. PERAY Y MARCH, José de. **SANT CUGAT DEL VALLÉS. Su descripción y su historia.** Imp. Casa de Caridad. Barcelona, 1931. 27,5 cm. 2 h., 266 pág., 3 h. Profus. ilustr. con fotografías, en el texto. Enc. en media piel, nervios, florones, corte superior pintado. [R.20140] 150 €

386. PERÉS, Ramon D. **UN MANUSCRIT CATALÀ. "LO PERQUE DE BARCELONA" DE PERE SERRA POSTIUS.** Imp. La Renaxensa. Barcelona, 1929. 28 cm. 127 pág. Enq. en mitja tela. "Memorias de la Real Academia de Buenas Letras de Barcelona". [R.53193] 60 €

* A partir de la pàgina 35 es reproduïx el text Lo per què de Barcelona; y memorias de sas antiguedats en forma de dialego... ab

notas del M. Ilte. Sr. Don Anton de Bastero y Lledó, canonge y sacrista mayor de Gerona...

387. PÉREZ-CABRERO, Arturo. **IBIZA. Arte. Arqueología. Agricultura. Comercio. Costumbres. Historia. Industria. Topografía. Guía del turista.** Imp. Joaquín Horta. Barcelona, 1909. 25 cm. 156 pág., 4 h Ilustr. con fotografados en el texto y 1 plano plegado, fuera del texto. Enc. en media piel reciente, nervios, tejuelos. [R.58305] 200 €

* De la pág. 141 a la 153 va un vocabulario ibicenco-castellano.

388. PÉREZ-CARDENAL, Andrés. **ALPINISMO CASTELLANO. Guía y crónicas de excursiones por las Sierras de Gredos, Béjar y Francia.** Imp. J. A. Lerchundi. Bilbao, 1914. 21 cm. 3 h., III-128-III pág., 9 h. Profus. Ilustr. con fotografías y dibujos en el texto y 3 mapas, dos plegados, fuera del texto. Dedicatoria autógrafa. Primera edición. [R.58494] 100 €

389. PÉREZ DE ROZAS, Joaquin. **ITINERARIOS DE ESPAÑA. BALEARES Y CANARIAS, ferro-carriles, carreteras, caminos de carros, de herradura, sendas y veredas. Nombres de los pueblos, número de sus habitantes, provincia á que pertenecen, distancias entre cada dos puntos inmediatos, y total de kilómetros del camino. Tiempo que tardan los trenes en recorrer los ferro-carriles, fondas, precio de los billetes, puntos en que se cambia de vía. Disposiciones vigentes sobre el transporte de las tropas en las vías férreas. Noticia de los cuarteles de caballería y de infantería de España y su capacidad, Mapa de Telégrafos, caminos de hierro, y otros datos necesarios para mejor inteligencia de la obra.** Tip. Manuel Minuesa. Madrid, 1872. 13,5 cm. 591 pág. y un mapa plegado. Enc. en tela edit., algo deslucida. Mapa restaurado. Ligera señal de óxido. [R.58362] 250 €

* Rara guía de caminos.

390. PÉREZ-VILLAMIL, Manuel. **Estudios de historia y arte. LA CATEDRAL DE SIGUENZA erigida en el siglo XII. Con noticias nuevas para la historia del arte en España, sacadas de documentos de su archivo.** Tip. Herres. Madrid, 1899. 24 cm. XIX-482 pág. Ilustr. con grabados en el texto, 6 fototipias de Hauser y Menet y 9 fotografados, fuera del texto. Enc. reciente en media piel, conserva la cubierta original. [R.9915] 220 €



362. ORDINACIONES DE ALMOTAZENERIA

391. PERICAY, Pedro. **LAS RAÍCES HISTÓRICAS DEL EXTREMO NE. PENINSULAR DESDE LA LINGÜÍSTICA para una caracterización prerromana del Ampurdán.** Prólogo de Antonio Tovar. Publ. Biblioteca Palacio Perelada. Figueres, 1956. 28 cm. 74 pág., 1 h. Cubiertas algo deslucidas. Edición numerada de 1000 ej. (ej. 581/1000). [R.10706] 30 €

392. [Periódico.] **EL LIBERAL. DIARIO DEMOCRÁTICO.** Imp. Josep Sol i Torrents. Lérida, 22 de febrero de 1891- 21 de febrero de 1892. 48 cm. 294 núm. de 4 pág. c.u. Ilustr. con varios grabados. Enc. en media piel. Rasgadura en los números 59, 126, 152, 205 y 289. Números 155 y 202 traspuestos. Sólo falta el número 16. Hay números repetidos: 51, 63 y 130. Algunos errores tipográficos: repite la numeración del 146 a 152 aunque son números diferentes, así pues en realidad hay 301 números, y el número 40 aparece como 39. [R. 58135] 1500 €

* El liberal era un periódico de Lleida, que saltó a diario. Desconocemos cuántos números se publicaron en total ya que ni Palau (137734), ni Torrent i Tasis ni Roman Sol Clot en 150 años de prensa leridana lo indican, además de no hallar referencias de la obra en los catálogos online de la BNE y el CCPB. Estaba impreso por Josep Sol y Torrents (Lleida, 1843-1923), político e impresor. De joven, fue seguidor de Emilio Castelar en el Partido Republicano Democrático Federal. Formó parte de la Coalición Republicana y fue elegido concejal de Lérida en 1891. Rompió con Castelar e ingresó en el Partido Liberal. Fue alcalde de Lérida entre 1893 y 1894, miembro de la Diputación provincial leridana por el distrito de Seo de Urgel-Sort de 1896 a 1905. En 1895 fundó el diario liberal El Pallaresà y fue elegido diputado al Congreso por el distrito de Balaguer en las elecciones generales de 1905. En 150 años de prensa leridana (pág. 310), nos describe esta publicación: "En el artículo de su presentación, titulado "A nuestros lectores", dice: "Creemos haber notado en la opinión liberal de nuestra provincia un afán vehemente de verse representada y de tener un órgano en la prensa diaria", y continúa "pues a esto viene el Liberal, su apellido democrático es un programa, ya que en él se contiene la negación y el combate para cuanto se oponga a nuestra significación y la afirmación y la defensa de los principios progresivos que la democracia ha esparcido por el mundo"". Contenía: noticias de Lleida y toda la provincia; artículos doctrinales; abundante publicidad; en la sección "Desde Madrid" trataba sobre política española; la sección "Telegrama"; noticias internacionales, y esporádicamente textos literarios. Esta publicación resulta muy interesante para conocer el día a día de algunos temas que afectaban a la provincia de Lérida y la Franja, como por ejemplo el tema del ferrocarril Noguera-Pallaresa, que sigue muy detalladamente comentando todas las decisiones que se tomaban en Madrid, como eran recibidas por los políticos de la provincia, los resultados de las reuniones, etc. También habla ampliamente, dedicándole un buen número de artículos, de los vinos de la zona y de su recepción en Francia ("Nuestros vinos en Francia"). Otros ejemplos de noticias locales que incluía esta publicación son el suplemento del número 186: "Causa criminal contra Ramon Pujol y Subirat, alcalde de la Granadella... delicto de perturbación de in acto del culto católico", o cuatro artículos sobre la Cámara Agrícola de Maldá, en el primero de los cuales dice de ella: "La Cámara de Maldá esta dando un nobilísimo ejemplo a todas las asociaciones españolas, á la vez que demuestra con su actividad y celo, de lo que es posible la corriente de opinión pública cuando se forma y se dirige con patrióticos fines."

393. PIERA TOSSETTI, Vicente y TORROELLA Y PLAJA, Miguel. **EL SANTUARIO DE SAN SEBASTIÁN. Reseña histórico-descriptiva.** Imp. Paciano Torres. Gerona, 1881. 22 cm. 3 h., V-

91 pág., 2 h. Ilustr. con viñetas, capitales, "culs-de-lampe". Enc. en tela reciente, tejuelo, conserva las cubiertas originales. Ligera señal de óxido. Palau 225562. [R.18640] 80 €

394. PIFERRER, Pablo y PI MARGALL, Francisco. **España. Sus monumentos y artes. Su naturaleza é historia. CATALUÑA.** Notas de Antonio Aulestia Pijoan. Tip. Daniel Cortezo. Barcelona, 1884. 24 cm. 2 vol.: (I) 540 pág., 2 h. y 8 lám. (II) 566 pág., 1 h. y 7 lám. Ilustr. con fotograbados y heliografías de Laurent, Joaritz y Mariezcurrena, cromos de Casals y Xumetra, dibujos a pluma de Brugada, Gómez Soler, Oms y Pascó. Enc. en tela edit. estampada, cortes decorados. Pérdida de papel en las guardas. Algún punto de óxido. Ex-libris de anterior poseedor. Palau 225723. CCPB 98922-3. [R.20267] 200 €

395. PIN DE LATOUR, Armand. **DIETARI D'UNA EXCURSIÒ A MALLORCA Y CABRERA A BORDO DEL "MARIUCHA", JUNY 1913.** Imp. Casamajó. Barcelona, 1914. 105 pág., 2 f. Il-lustr. amb fotografies, en el text. Edició numerada en paper japó (ex. III/V). Enq. en mitja pell, florons, tall superior daurat, conserva les cobertes originals. Dedicatòria autògrafa a R. Miquel y Planas. Palau 226049. [R.47626] 200 €

396. PLA CARGOL, Joaquim. **ART POPULAR I DE LA LLAR A CATALUNYA. Les arts humils. Els treballs en ferro. Les ceràmiques i els vidres, les estampes i el gravat. La masia. Els vestits.** Pròleg de Joan G. Junceda. Edit. Dalmau. Girona, 1935. 18 cm. 219 pág. Profus. il-lustr. amb fotografies, facsímils de gojos i gravats en el text. Enq. en mitja tela edit. il-lustrada. [R.31174] 30 €

397. PLA CARGOL, Joaquim. **EMPÚRIES I ROSES. Amb notes descriptives de St. Martí d'Empúries, La Escala, la costa, Castelló d'Empúries, St. Pere de Roda i Cadaqués.** Edit. Dalmau Carles. Girona, 1934. 19,5 cm. 1 f., 87 pág., 2 f. Il-lustr. amb fotografies, dibuixos i mapes en el text, i 2 lám. fora del text, una d'elles plegada. Coberta il-lustrada amb una fotografia sobreposada, una mica deslluïda. [R.1220] 25 €

398. PLA CARGOL, Joaquim. **BIOGRAFÍAS DE GERUNDENSES. (GERONA Y SUS COMARCAS).** Imp. Dalmau. Gerona, 1948. 25 cm. 329 pág. Lomera tostada. [R.49755] 40 €

399. PLA CARGOL, Joaquim. **GERONA EN EL PRIMER TERCIO DEL SIGLO XX.** Edit. Dalmau. Gerona, 1956. 25 cm. 321 pág., 1 h. Texto a dos columnas. Ilustr. con fotografías en el texto, mapas y estados a modo de suplemento en 8 lám., fuera del texto. Edición en papel couché. Enc. en media piel, tejuelo, corte superior pintado, conserva las cubiertas originales. Col. "Biblioteca Gerundense de Estudios e Investigaciones". Palau 227896. [R.56594] 70 €

400. PLA CARGOL, Joaquim. **GERONA POPULAR.** Edit. Dalmau Carles, Pla. Gerona, 1955. 25 cm. 345 pág., 1 h. Texto a dos columnas. Ilustr. con fotografías, grabados y facsímiles de gozos en el texto. Cubierta ilustrada. Intonso. Col. "Biblioteca gerundense de estudios e investigaciones". [R.50377] 30 €

401. PLA CARGOL, Joaquim. **LA PROVINCIA DE GERONA.** Edit. Dalmau Carles Pla. Gerona, 1946. 25 cm. 497 pág., 1 h. Texto a dos columnas. Ilustr. con fotografías y mapas en el texto, y 2 mapas (uno en color) plegados, fuera del texto. Lomera tostada. [R.37043] 40 €

402. PLA CARGOL, Joaquim. **PLAZAS FUERTES Y CASTILLOS EN TIERRAS GERUNDENSES**. Edit. Dalmau Clares, Pla. Gerona, 1953. 25,5 cm. 337 pág., 1 h. Texto a dos columnas. Profus. ilustr. con 150 grabados, en el texto. Intonso. [R.34226] 50 €

403. PLA CARGOL, Joaquim. **SANTOS MÁRTIRES DE GERONA (SAN FÉLIX, SAN NARCISO Y OTROS VARIOS SANTOS)**. Ed. Dalmáu Carles, Pla. Gerona, 1962. 25 cm. 131 pág., 2 h. Ilustr. con 35 grabados, en el texto. [R.49674] 20 €

404. PLA CARGOL, Joaquim. **TRADICIONES, SANTUARIOS Y TIPISMO DE LAS COMARCAS GERUNDENSES**. Edit. Dalmáu Carles, Pla. Gerona, 1957. 25 cm. 478 pág., 1 h. Texto a dos columnas. Ilustr. con más de 125 grabados en el texto. Intonso. [R.7075] 30 €

405. PLA, José. **HISTORIA DE QUERALT ó sea Relación de los prodigios de Ntra. Sra. de Queralt y de las vicisitudes por que ha pasado el Santuario**. Libr. La Hormiga de Oro. Barcelona, 1893. 17 cm. VIII-152 pág. Ilustr. con grabados, en el texto. Enc. en tela edit. estampada, deslucida. CCPB 633053-3. [R.20303] 30 €

406. PLA, Josep. **LA CATALUNYA VELLA. Notes de viatge**. Ed. Teide. Barcelona, 1965. 26 cm. 191 pág., 3 f. Il·lustr. amb 30 litografies de Jaume Pla en el text. Enq. en tela editorial, conserva les sobrecobertes il·lustrades. [R.7614] 30 €

407. PLA, Josep. **L'EMPORDANET. DE L'EMPORDANET A BARCELONA**. Edit. Selecta. Barcelona, 1954 i 1956. 14 cm. 2 vol.: (I) 278 pág., 3 f. (II) 242 pág., 5 f. Il·lustr. amb retrats de Josep Pla, fora del text. Dos vol. enq. en tela edit., amb les sobrecobertes. Primera edició. [R.18659] 35 €
* *Primer i segon volum del Viatge a Catalunya.*

408. PLANAS DE MARTÍ, Ignasi i TORRELL DE REUS. **LLIBRE DE PRADES. Dades geogràfic-humans de la vila de Prades. La cultura i les tradicions vilatanes**. Ed. Ajuntament de Prades. Prades, 1982. 24,5 cm. 192 pág. 3 f. Il·lustr. amb fotografies en làm. amb plànols, dibuixos i facsímils, fora del text. [R.58354] 40 €

409. PONS FARRÉ, Joan. **BEATA MARIA ACRIMONTIS. Notes històriques de l'església major d'Agramunt**. Pròleg de M. A. Vaqué i Rodes. Ed. Spes. Barcelona, 1936. 20 cm. 155 pág., 4 f. Il·lustr. amb 36 lám., fora del text. Enq. en mitja pell, tall superior pintat, conserva la coberta original il·lustrada, una mica deslluïda. Palau 231287. [R.20311] 120 €

410. PONS I BRUN, Enriqueta, TOLEDO I MUR, Assumpció i LLORENS I RAMS, Josep Maria. **EL RECINTE FORTIFICAT IBÈRIC DE PUIG CASTELLET. LLORET DE MAR. (Excavacions 1975-1980.)** Pròleg de Joan Maluquer de Motes. Ed. Servei Tècnic d'Investigacions Arqueològiques de la Diputació de Girona. Girona, 1981. 29,5 cm. 271 pág. Profus. il·lustr. amb dibuixos, mapes i fotografies, en el text. [R.18332] 30 €

411. PONS MASSAVEU, Joan. **TRASCANT PER LES SERRES (Quadros de la Segarra)**. Imp. L'Avenç. Barcelona, 1892. 18,5 cm. 289 pág., 1 f. Enq. en mitja pell, tall superior daurat. Marca d'anterior posseïdor. Lleuger senyal d'humitat. [R.56587] 45 €

412. [PONZ, Antonio.] PUENTE, Pedro Antonio de la. **VIAGE DE ESPAÑA Ó CARTAS, en que se da noticia de las cosas mas**

apreciables, y dignas de saberse, que hay en ella, particularmente del Escorial. Tomo I. Imp. Joachin Ibarra. Madrid, 1772. 17 cm. 1 blanca, 4 h., 380 pág. Ilustr. con 8 lám.: un grabado calcográfico (pág. 1), un retrato de Pedro González de Mendoza (pág. 38), un plano de Toledo, plegado (pág. 116), una vista del patio y de la escalera del alcázar, una vista de los patios y galerias del Hospital de S. Juan Bautista y una del aqüeducto romano de Toledo, plegadas, un grabado de monedas (pág. 156), y una vista de Alcalá de Henares, plegada (pág. 284), fuera del texto. Enc. de época en pasta española, algo rozada, nervios, tejuelo, lomera cuajada, cortes pintados. Antiguas anotaciones en las hojas blancas finales. Subrayados en lápiz en los márgenes y anotaciones de anterior poseedor en color rojo en algunas pág. [R.58311] 225 €
* *Cartas dedicadas sobre todo a la descripción de Toledo. También visitan Loeches, Alcalá de Henares, Guadalajara, Alcarria, Almonacid de Zurita y ciudad de Huete. Incluye en todas las cartas comentarios sobre las obras de arte, esculturas, pinturas, etc. que se hallan en estos lugares.*

413. PUENTE, Pedro Antonio de la. **VIAGE DE ESPAÑA Ó CARTAS, en que se da noticia de las cosas mas apreciables, y dignas de saberse, que hay en ella, particularmente del Escorial. Tomo II.** Imp. Joachin Ibarra. Madrid, 1773. 17 cm. 1 blanca, 4 h., 310 pág. Ilustr. con un grabado de monedas en el texto, y 8 lám.: un grabado calcográfico (pág. 1), una vista del Escorial y sus cercanías, plegada (pág. 2), un grabado de la planta del Escorial y una vista del edificio, plegados (pág. 32 y pág. 34), un grabado de la fachada del templo (pág. 36), un corte de la iglesia y fábrica, plegado (pág. 42), una vista del tabernáculo (pág. 50), y un grabado del patio de los Evangelistas, plegado (pág. 122), fuera del texto. Enc. de época en pasta española, algo rozada, nervios, tejuelos, lomera cuajada, cortes pintados. [R.58310] 250 €
* *Este volumen está dedicado al Escorial, aunque la primera carta está dedicada Madrid: los paseos, caminos, las puertas de Alcalá y San Vicente, el paseo del Prado, el Manzanares y la campiña. Termina este volumen con unas reflexiones sobre la arquitectura.*

414. PONZ, Antonio. **VIAGE DE ESPAÑA Ó CARTAS, en que se dá noticia de las cosas mas apreciables, y dignas de saberse, que hay en ella. Tomo tercero.** Imp. Joachin Ibarra. Madrid, 1774. 17,5 cm. 1 h., XIV-288 pág. Ilustr. con 5 grabados: un grabado calcográfico por Gutiérrez (pág. 1), un grabado del altar de san Julián por Vent. Rodríguez, plegado (pág. 100), un grabado del puente de san Pablo, plegado (pág. 139), una vista de Cuenca, plegada (pág. 160), y un grabado retrato de Juan Rivera por F. Rivalta (pág. 282), fuera del texto. Enc. de época en pasta española, nervios, tejuelos rozados, lomera cuajada, cantos, cortes pintados. [R.58283] 250 €
* *Cartas del viaje a Cuenca y Valencia. Incluye una descripción de un viaje de Cuenca a Madrid, en el que menciona Vallecas, Arganda, Villarejo de Salvanés, Tarancón, Uclés, Huete. Y un viaje de Cuenca a Valera, Alarcón, Villanueva de Jara, Requena hasta llegar a Valencia.*

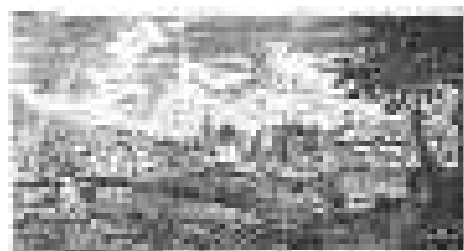

415. PONZ, Antonio. **VIAGE DE ESPAÑA, en que se da noticia de las cosas mas apreciables, y dignas de saberse, que hay en ella. Tomo cuarto.** Imp. Joachin Ibarra. Madrid, 1774. 17,5 cm. 3 h., XVIII-333 pág. Ilustr. con 10 lám.: un grabado calcográfico (pág. 1), un plano de Valencia, plegado (pág. 18), un retrato de Martín Pérez de Ayala (pág. 36), un grabado dibujado por Isidro y Antonio Carmona y grabado por M. S. Carmona (pág. 52), un grabado del altar mayor del temple en Valencia (pág. 102), un retrato de Vicente Victoria por J. J. Fabregat (pág. 134), un retrato de s. Tomas de Villanueva (pág. 148), un retrato de Juan Bautista Pérez por Fabregat (pág. 208), un plano del teatro antiguo y un grabado del pavimento de Baco, plegados (pág. 260 y pág. 302), fuera del texto. Enc. de época en pasta española, nervios, tejuelos, lomera cuajada, cortes pintados. Algún subrayado a color en el margen. [R.58293] 250 €
* *Empieza estas cartas con unas reflexiones sobre las bellas artes. Este volumen está dedicado a Valencia. Visita el monasterio de Portaceli, Liria, Andilla, Segorbe, Sagunto (Murviedro), Játiva, Fuente de la Higuera, Almansa hasta llegar a Madrid.*

416. PONZ, Antonio. **VIAGE DE ESPAÑA Ó CARTAS, en que se dá noticia de las cosas mas apreciables, y dignas de saberse, que hay en ella. Tomo quinto.** Imp. Joachin Ibarra. Madrid, 1776. 17 cm. 1 h., XXII-360 pág. Ilustr. con 5 grabados: un grabado calcográfico (pág. 1), un plano de Madrid, plegado (pág. 4), un grabado de la fachada de la cárcel de Corte, uno de la fachada principal y otro de la del mediodía de los Reales Consejos, plegados (pág. 84, pág. 150 y pág. 152), fuera del texto. Enc. de época en pasta española, nervios, tejuelos, lomera cuajada, cortes pintados. Pequeño cerco de humedad en el márgen superior de algunas pág. [R.58309] 250 €
* *Este volumen está dedicado a Madrid, su historia y la descripción de los edificios, iglesias, paseos, palacios, etc.*

417. PONZ, Antonio. **VIAGE DE ESPAÑA Ó CARTAS, en que se dá noticia de las cosas mas apreciables, y dignas de saberse, que hay en ella. Tomo sexto.** Imp. Joachin Ibarra. Madrid, 1776. 17 cm. 1 h., XLVI-264 pág. Ilustr. con 5 grabados: un grabado calcográfico (pág. 1), un grabado de la fachada del mediodía y otro de la del norte del Palacio Real, plegados (pág. 4 y pág. 10), un grabado de la estatua ecuestre de Felipe IV (pág. 108), y un grabado de la estatua de Carlos V en el Retiro (pág. 118), fuera del texto. Enc. de época en pasta española, nervios, tejuelos rozados, lomera cuajada, cortes pintados. [R.58308] 250 €
* *Descripción del Palacio Real de Madrid y de todas las obras de arte que contenía, el Retiro, el palacio de la Zarzuela, el Real Sitio del Pardo, la Casa de la Torre de la Parada. La parte final de este volumen es una carta de Antonio Rafael Mengs al autor en el que se tratan cuestiones sobre el arte y en concreto la pintura.*

418. PONZ, Antonio. **VIAGE DE ESPAÑA, en que se da noticia de las cosas mas apreciables, y dignas de saberse, que hay en ella. Tomo séptimo.** Imp. Joachin Ibarra. Madrid, 1778. 17,5 cm. 1 h., XXVI-240 pág. Ilustr. con 4 lám.: un grabado calcográfico (pág. 1), un grabado de unas ruinas de Talavera, plegado (pág. 83), una vista del puente de Almaraz sobre el Tajo, plegada (pág. 86), y un grabado de Nuestra Señora de Guadalupe por González (pág. 240), fuera del texto. Enc. de época en pasta española algo deslucida, nervios, tejuelos, lomera cuajada, cortes pintados. Ligero cerco de humedad. Varios subrayados antiguos y con lápiz de color en el margen. [R.58292] 210 €
* *Cartas del viaje de Madrid a Móstoles, Alcorcón, Casarrubios, Santa Olalla, Talavera de la Reina, villa de Guadalupe, Plasencia,*

Trujillo, Santa Cruz de la Zarza, el valle de las Batuecas y de las Urdes.

419. PONZ, Antonio. **VIAGE DE ESPAÑA, en que se da noticia de las cosas mas apreciables, y dignas de saberse, que hay en ella. Tomo octavo.** Imp. Joachin Ibarra. Madrid, 1778. 17,5 cm. 1 h., XX-246 pág. Ilustr. con 7 lám.: un grabado calcográfico (pág. 1), un grabado del arco de Trofeo en Caparra, plegado (pág. 32), una vista del puente y un grabado de un templo antiguo de Alcántara, plegados (pág. 64 y pág. 66), un grabado del puente, de un aqüeducto y del circo antiguo de Mérida, plegados (pág. 106, pág. 114 y pág. 123), fuera del texto. Enc. de época en pasta española, nervios, tejuelos, lomera cuajada, cortes pintados. Cerco de humedad. Señal de taladro en el margen superior de la pág. 61 a 104 y pérdida de papel en la parte inferior de las pág. 59 a 61. [R.58291] 200 €
* *Cartas del viaje de Plasencia a el Villar, Baños, Bejar, Coria y Caparra, dedicando una de las cartas al Camino de la Plata. Sigue el viaje de Coria hasta Alcántara, Cáceres, Mérida, Badajoz, Jerez de los Caballeros, Frejenal, Zafra, Llerena y otros pueblos de Extremadura de camino hacia Córdoba, donde visita las villas del Guadalcanal, Cazalla, Cantillana, Santiponce, la cartuja de Nuestra Señora de las Cuevas y llega al barrio de Triana de Sevilla.*

420. PONZ, Antonio. **VIAGE DE ESPAÑA, en que se da noticia de las cosas mas apreciables, y dignas de saberse, que hay en ella. Tomo décimo.** Imp. Vda. Ibarra, H. y Cía. Madrid, 1787. 17,5 cm. 1 h., XXX-283 pág. Ilustr. con 6 lám.: un grabado calcográfico (pág. 1), un retrato de Íñigo López de Mendoza por I. Barcelon (pág. 68), un grabado de la fachada del Real Palacio de San Ildefonso y otro de la planta de los jardines, plegados (pág. 154 y 174), un grabado del alcázar de Segovia y una vista del aqüeducto de Segovia por la plaza del Azoguejo, plegados (pág. 248 y pág. 254), fuera del texto. Enc. de época en pasta española algo deslucida, nervios, tejuelos, lomera cuajada, cortes pintados. Cerco de humedad. papel ligeramente tostado. [R.58290] 210 €
* *Cartas del viaje de Madrid a Alcobendas, Vega del Río de Jarama, Torrelaguna, Uceda, Talamanca, San Antonio de la Cabrera, Buytrago, Valsain, San Ildefonso, hasta llegar a Segovia.*

421. PONZ, Antonio. **VIAGE DE ESPAÑA, en que se da noticia de las cosas mas apreciables, y dignas de saberse, que hay en ella. Tomo undécimo.** Imp. Vda. Ibarra, H. y Cía. Madrid, 1787. 17,5 cm. 1 h., XXXX-303 pág. Ilustr. con 7 lám.: un grabado calcográfico (pág. 1), un plano de la ciudad de Valladolid, plegado (pág. 26), un plano de la catedral, plegado (pág. 38), un grabado de la torre de la catedral, plegado (pág. 40), un plano de la ciudad de Palencia, plegado (pág. 146), un grabado de la catedral de León (pág. 200) y un grabado de la planta de la catedral, plegado (pág. 205), fuera del texto. Enc. de época en pasta española, nervios, tejuelos, lomera cuajada, cortes pintados, algo deslucida. Cerco de humedad. Varios subrayados en el margen en lápiz de color. [R.58284] 200 €
* *Cartas del viaje de Segovia a Cuellar, Tudela de Duero hasta Valladolid, que describe ampliamente, y prosigue hasta Palencia, León, Astorga, Valdepero, Aguilar de Campo, Baños, Torquemada, etc.*

422. PONZ, Antonio. **VIAGE DE ESPAÑA, en que se da noticia de las cosas mas apreciables, y dignas de saberse, que hay en ella. Tomo duodécimo.** Imp. Vda. Ibarra, H. y Cía. Madrid, 1788. 17,5 cm. 1 h., XIV-368 pág. Ilustr. con 8 lám.: un grabado calcográfico (pág. 1), un grabado de la fachada principal de la catedral de Burgos, plegado (pág. 24), una planta de la catedral, plegada (pág. 26), un

grabado del arco de Ferran González (pág. 88), un grabado de la fachada de la iglesia de Santa Cruz de Medina de Rioseco (pág. 120), un grabado de la planta y la fachada del hospital y otro grabado de la iglesia de Medina del Campo por P. Castell., plegados (pág. 160 y 164), fuera del texto. Enc. de época en pasta española, con rozaduras en los cantos y parte de la lomera inferior, nervios, tejuelos, lomera cuajada, cortes pintados. Cerco de humedad. Varios subrayados en el margen en lápiz de color. [R.58285] 200 €

* *Cartas del viaje de León a Palencia y Burgos. Visita también Medina de Rioseco, Ampudia, Tordesillas, Medina del Campo, Nava del Rey. El viaje continua por Salamanca y de allí a Alba de Tormes, Piedrahita, Ávila, dirigiéndose al final a Toledo. Dedicada una carta a Ciudad Rodrigo.*

423. PONZ, Antonio. **VIAGE DE ESPAÑA, en que se da noticia de las cosas mas apreciables, y dignas de saberse, que hay en ella. Tomo XIII.** Imp. Vda. Ibarra, H. y Cía. Madrid, 1788. 17,5 cm. 1 h., LXXXVI-200 pág. Ilustr. con 3 lám.: un grabado calcográfico (pág. 1), una vista de la ciudad de Teruel, plegada (pág. 99), y una vista de la ciudad de Tarragona por Navia, plegada, fuera del texto. Enc. de época en pasta española, algo rozada, nervios, tejuelos, lomera cuajada, cortes pintados. Cerco de humedad. Varios subrayados antiguos y con lápiz de color en el margen. [R.58286] 180 €

* *Cartas del viaje de Alcalá de Henares a Sigüenza, Villa de Hita, Medinaceli, Calatayud, Molina de Aragón, Teruel, Caudiel, Onda, Villarreal, Castellón, Torreblanca, Alcalá de Gibert, Benicarló, Peñíscola, Uldecona, Tortosa, Tarragona hasta llegar a Barcelona.*

424. PONZ, Antonio. **VIAGE DE ESPAÑA, en que se da noticia de las cosas mas apreciables, y dignas de saberse, que hay en ella. Tomo XIV: CATALUÑA.** Imp. Vda. de Ibarra, H. y Cía. Madrid, 1788. 17 cm. XVI-240 pág., 1 h. Ilustr. con 1 grabado y 4 lám. calcográficas plegadas, fuera del texto. Enc. en media piel reciente, nervios, florones. Ligera señal de óxido. [R.20172] 500 €

* *Las láminas corresponden a un plano de Barcelona, una vista de la ciudad, las ruinas de un edificio antiguo y la fachada de la Diputación. CCPB 58150-X.*

425. PONZ, Antonio. **VIAGE DE ESPAÑA, en que se da noticia de las cosas mas apreciables, y dignas de saberse, que hay en ella. Tomo XV. Trata de Aragon.** Imp. Vda. Ibarra, H. y Cía. Madrid, 1788. 17,5 cm. 1 h., XXX-254 pág. Ilustr. con 5 lám.: un grabado calcográfico (pág. 1), un plano topográfico de la ciudad de Zaragoza, plegado (pág. 1), 3 grabados de la catedral del Pilar por Man. Navarro, plegados, fuera del texto. Enc. de época en pasta española, algo rozada, nervios, tejuelos, lomera cuajada, cortes pintados. Cerco de humedad. Varios subrayados antiguos y con lápiz de color en el margen. [R.58287] 180 €

* *Cartas del viaje a Zaragoza, en las que trata entre otros temas de la construcción del Canal Imperial de Aragón, y por los pueblos de Aragón: Mediana, Roden, Fuentes de Ebro, Sástago, Escatrón, Castelnou, Puebla de Híjar, Urrea, Albalate, Alloza, Castellote, Mirambel, Cantavieja, Linares, Alcañiz, Daroca, etc.*

426. PONZ, Antonio. **VIAGE DE ESPAÑA, en que se da noticia de las cosas mas apreciables, y dignas de saberse, que hay en ella. Tomo XVI. Trata de Andalucía.** Imp. Vda. Joaquin Ibarra. Madrid, 1791. 17,5 cm. 1 h., XVIII-320 pág. Ilustr. con 6 lám.: un grabado calcográfico (pág. 1), un retrato de Álvaro Bazan marqués de Santa Cruz, una grabado de la planta y otro de la fachada de la capilla del sagrario de la catedral de Jaén, plegados (pág. 174 y 192), un graba-

do del puente nuevo de Alcolea sobre el Guadalquivir, plegado (pág. 276), y un grabado de la planta de la catedral de Córdoba, plegado (pág. 304), fuera del texto. Enc. de época en pasta española, nervios, tejuelos, lomera cuajada, cortes pintados, algo rozada. Cerco de humedad. Varios subrayados antiguos y con lápiz de color en el margen. [R.58288] 250 €

* *Cartas del viaje de Aranjuez a Ocaña, la Guardia, Tembleque, Madridejos, Villarta, Manzanares, Valdepeñas, Ciudad Real, villa del Viso, y otros pueblos de Castilla. Prosigue el viaje por Sierramorena y visita Carolina, Linares, Baeza, Úbeda, Jaén, Andújar, Aldea del Río, Montoro, Carpio, hasta llegar a Córdoba. Incluye una carta sobre las postas en la provincia de la Mancha y la travesía de Sierramorena.*

427. PONZ, Antonio. **VIAGE DE ESPAÑA, en que se da noticia de las cosas mas apreciables, y dignas de saberse, que hay en ella. Tomo XVII. Trata de Andalucía.** Imp. Vda. Joaquin Ibarra. Madrid, 1792. 17,5 cm. Frontis (retrato de Carlos III dibujado por Goya y grabado por Carmona), XV-379 pág. Ilustr. con 6 lám.: un grabado calcográfico (pág. 1), un grabado del puente de Córdoba sobre el Guadalquivir, plegado (pág. 44), un grabado de esculturas antiguas, plegado (pág. 222), un grabado del puente de Zuazo, plegado (pág. 300), una vista y un plano de la muralla de Cádiz, plegados (pág. 316 y pág. 362), fuera del texto. Enc. de época en pasta española, nervios, tejuelos, lomera cuajada, cortes pintados, con pequeñas rozaduras. Señal de taladro en el margen superior e inferior en las primeras 200 pág. Varios subrayados antiguos y con lápiz de color en los márgenes. [R.58306] 220 €

* *Cartas del viaje a Córdoba, Écija, Cabra, Lucena, Estepa, Carmona, Sevilla, Jerez de la Frontera, Doshermanas, Utrera, Arcos de la Frontera, Real Isla de León, San Carlos y Cádiz. En la carta dedicada al viaje entre Carmona y Sevilla habla "de la nueva ruta de la Posta desde Carmona á Utrera". Destacamos las cartas dedicadas a los caballos de Andalucía y un discurso sobre las castas de los caballos de España y las cartas que tratan de los vinos de Jerez.*

428. PORCIOLES, Joan de. **NOTES FOLK-LORIQUES DE LA VALL D'AGER.** Pròleg de Francisco de S. Maspons y Labrós. Tip. L'Avenç. Barcelona, 1899. 16 cm. XXIV-54 pàg. Cobertes una mica deslluïdes. Petita pèrdua de paper marginal a la portada. Paper torrat. Col-I. "Biblioteca popular del Centre Excursionista de Catalunya", vol. VII. [R.50809] 80 €

429. PRAST, Antonio. (Dirección artística.) **LA SIERRA DE GREDOS.** Edit. Patronato Nacional de Turismo. Madrid, 1929, 27 cm. [84] pág. Profus. ilustr. con fotografías viradas en sepia en el texto, lám. (una de ellas plegada) y 2 lám. a color sobrepuestas, fuera del texto. Enc. tela, conserva la cubierta original. [R.58490] 60 €

* *Textos de Francisco Hernández Pacheco, Ramón González, Antonio Prast, Manuel G. de Amezúa y Justo Muñoz.*

430. **I ASSEMBLEA D'ESTUDIS SOBRE EL COMTAT DE BESALÚ. ACTES. 1968.** Imp. Aubert. Olot, 1972. 24 cm. 4 f., 325 pág., 4 f. Ilustr. amb fotografies, facsímils, gravats i quadres genealògics, alguns d'ells plegats, en el text. Error tipogràfic de paginació de la 189 passa a la 213. [R.58181] 120 €

* *Conté 28 treballs sobre geografia, història medieval, geografia, toponímia, arqueologia, etc. del comtat de Besalú. Destaquem: Metges jueus a Besalú (s. XIV) de Manuel Grau; L'aspect polític des trois mariages de Raymond Bérenger le Grand de Szabolcs, entre d'altres.*

431. **PROGRAMA DE LAS FIESTAS QUE EN HONORA SU PATRÓN SAN ANASTASIO se celebrarán en la ciudad de Lérida los días 10, 11, 12, 13, 14, 15, 16 y 17 de mayo de 1896.** Imp. J. A. Pagés. Lérida, 1896. 16 cm. 8 pág. a dos tintas. [R.52670] 30 €
432. **PROGRAMA DE LAS FIESTAS REALES QUE HAN DE CELEBRARSE EN GRANADA, con motivo del viaje de S. M. la reina doña Isabel Segunda y su augusta real familia á esta capital.** Imp. Francisco Ventura y Sabatel. Granada, 1862. 21,5 cm. 16 pág. Enc. en cartón reciente, papel al agua. Marca de anterior poseedor. CCPB 749121-2. [R.58139] 40 €
433. [Programa.] **CORONACIÓN DE LA IMAGEN DE LA SANTÍSIMA VIRGEN DEL CLAUSTRO. Programa oficial de las fiestas. SOLSONA. 7 octubre 1956.** Imp. San José. Manresa, 1956. 28 cm. 6 h. Ilustr. con 2 fotografías en lám. fuera del texto. Cubierta ilustrada. [R.57806] 20 €
434. [Programa.] **Programa oficial editado con motivo de las FERIAS Y FIESTAS DE SAN SADURNÍ DE NOYA. Septiembre 1953.** Ayuntamiento de San Sadurní de Noya, 1953. 22 cm. 27 h. (sin paginar). Incluye abundante publicidad en el texto. Cubierta ilustrada. [R.57291] 25 €
435. [Programa.] **Programa oficial editado con motivo de las FERIAS Y FIESTAS DE SAN SADURNÍ DE NOYA. 5, 6, 7, 8 y 9 de Septiembre de 1954.** Ayuntamiento de San Sadurní de Noya, 1954. 16 cm, apaisado. 34 h. (sin paginar). Incluye abundante publicidad en el texto. Cubierta ilustrada. [R.57699] 20 €
436. PUIG I ALFONSO, Francesc. **EL MEU BARRI.** Pròleg de Josep M^a Garrut. Gràf. Marina. Barcelona, 1955. 19 cm. 30 pág. + 1 dibuix d'Alexandre Cardunets en lám. Capitulars i coberta il·lustrada per Antoni P. Rigau. [R.57391] 15 €
* *Editat per la Comissió de Festes de Sant Roc de la Plaça Nova, en commemoració del sisè centenari d'aquest barri de la Barcelona antiga (1355-1955).*
437. PUIG BALL, Juan. **AGRAMUNT. ENSAYO FOLKLÓRICO, HISTÓRICO Y ARTÍSTICO.** Prólogo de Fernando Valls Taberner. Imp. San José. Manresa, 1935. 24,5 cm. XI-160 pág. Ilustr. con fotografías, facsímiles y grabados en el texto. Papel couché. Enc. cartón edit. [R.9532] 40 €
438. PUIG I BOSCH, Josep. **LA VALL DE NÚRIA. Situació geogràfica de la vall, geologia, geognòsia, flora de la vall i els seus encontorns. Història de Núria. Sumari d'indulgències. Núria!** Edit. Ibérica. Barcelona, 1926. 18 cm. 445 pág., 1 f. Il·lustr. amb boxos de Ricard Marlet, en el text, fotografies de J. Canals i J. M^a. Guilera, fora del text. Enq. en tela, teixell. Palau 241503. [R.10319] 35 €
439. PUIG I CADAFALCH, Josep. **ELS BANYS DE GIRONA. Guia descriptiva.** Imp. de la Casa de la Caritat. Barcelona, 1936. 17,5 cm. 23 pág. Il·lustr. amb fotografies, un plànol i una perspectiva dels banys, en el text. [R.12122] 20 €
440. PUIG I CADAFALCH, Josep. **L'ART ROMÀNIC AL PIRINEU.** Imp. Comas. Barcelona, 1937. 24 cm. 14 pág. Il·lustr. amb plànols i dibuixos en el text i 8 lám. fora del text. [R.11474] 35 €
441. PUIG I CADAFALCH, Josep. **LES BAINS DE GIRONA. Guide descriptive.** Trad. Georges Gaillard. Imp. Casa de la Caritat. Barcelona, 1936. 17 cm. 27 pág. [R.18422] 30 €
442. [PUIG-FERRÁN, J. y CAMPAÑÁ, A.] **COSTA BRAVA.** Prólogo por Sempronio. Sadagcolor. Barcelona, 1963. 23 cm. 72 h. (sin paginar). Profus. ilustr. con fotografías en color por J. Puig-Ferrán y A. Campañá y dibujos por Juan Soto, en el texto. Enc. en tela edit., con la sobrecubierta ilustrada. [R.56393] 35 €
443. PUIG, Leopoldo. **SANT CUGAT. Monografía histórico descriptiva del monasterio.** Imp. Bayer Hnos. Barcelona, s.a. (c. 1930). 22 cm. 19 pág. Ilustr. con 3 fotograbados. Enc. en media piel reciente, conserva las cubiertas originales, la anterior ilustrada con una fotografía. Pequeña pérdida de papel en la punta de las tres primeras páginas. [R.21439] 50 €
444. PUIGGARÍ, José. **GARLANDA DE JOYELLS. Estudi és impressions de Barcelona monumental.** Imp. La Renaixensa. Barcelona, 1879. 19,5 cm. 196 pág., 2 f. Enq. en tela recent, teixell, conserva la coberta original una mica deslluïda. [R.9972] 50 €
445. PUIGMAL, Esteve. **ALTA GARROTXA. Aplecs i músics, i una esperança.** Imp. Aubert. Olot, 1961. 15,5 cm. 1 f., 41 pág., 3 f. Il·lustr. amb 5 lám. amb fotografies d'Arcadi Vilanova, fora del text. Col·l. "Biblioteca Olotina". [R.58426] 30 €
446. PUJOLAR HUGUET, Ramon. **FOLKLORE DE NUESTROS COMARCAS.** Imp. Aubert. Olot, 1956. 16 cm. 38 pág. Col. "Biblioteca Olotina". [R.34919] 25 €
* *Trata sobre el milagro de la virgen del Coral de la comarca del Vallespir, tradiciones de Baget como la de San Cristóbal, del Puig de las bruixes, y contiene canciones populares.*
447. PUJOLÀS REIXACH, P. NTRA. **SRA. DE LES OLLETES (ressenya històrica).** Imp. Aubert. Olot, 1954. 15,5 cm. 28 pág., 2 f. Il·lustr. amb 3 lám. fora del text. Col·l. "Biblioteca Olotina", núm. 60. [R.15025] 25 €
448. QUEROL Y DE BOFARULL, Ferran de. **HERÈU I CABALÉ: COSTUMS TARRAGONINAS.** Imp. Francesch Sugrañes. Tarragona, 1903. 16 cm. 3 f., 406 pág., 1 f. Enq. recent en tela, teixell. Marca de cautxú d'anterior posseïdor. Alguns punts d'òxid. Palau 243163. [R.37230] 60 €
449. QUEROL Y DE BOFARULL, Ferrán. **MONTSERRAT. Siluetas tarragoninas.** Imp. Sugrañes. Tarragona, 1904. 18 cm. 417 pág., 3 f. Il·lustr. amb vinyetes en el text. Enq. en tela, teixell. Intons. Marca de cautxú d'anterior posseïdor. Dedicatòria autògrafa. Palau 243164. [R.56488] 60 €
450. RAGÓN, Baltasar. [R. de la Galera.] **TERRASSA (HISTORIALS I EFEMÈRIDES).** Gràf. Josep Ventayol Vilà. Terrassa, 1929. 22 cm. 172 pág., 2 f. Il·lustr. amb fotogravats en el text. Coberta il·lustrada per Duc. Marca d'anterior posseïdor. [R.56487] 50 €
451. RAHOLA, Carles. **LA CIUTAT DE GIRONA.** Edit. Barcino. Barcelona, 1929. 19 cm. 2 vol.: (I) 200 pág., 2 f. Il·lustr. amb XXXIV lám. fora del text alguns dibuixos en el text (II) 146 pág.,

2 f. Il·lustr. amb XXXII làm. fora del text i un mapa plegable. Dos vol. enq. en cartonè amb la sobrecoberta deslluïda. [R.9588] 60 €

452. RAHOLA I ESCOFET, Gaietà i RAHOLA I SASTRE, Josep. **LA MARINA MERCANT DE CADAQUÉS**. Edit. Dalmau. Girona, 1976. 24 cm. 596 pàg., 1 f., XXXI pàg. Il·lustr. amb fotografies en el text. [R.56492] 120 €

453. RAHOLA, Carles. **LA PENYA DE MORT A GIRONA (segles XVIII i XIX)**. Imp. Casa d'Assistència i Ensenyament. Girona, 1934. 24 cm. 76 pàg., 1 f. [R.6112] 60 €

454. RAHOLA, Carles. **LA VILA DE PERALADA I EL CASTELL DELS ROCABERTÍ**. Imp. Gràfiques Darius Rahola. Girona, 1931. 24 cm. 33 pàg., 2 f., 25 làm., 5 f. [R.18268] 35 €

455. RAMIS Y RAMIS, Antonio. **FORTIFICACIONES ANTIGUAS DE MENORCA**. Ed. Nura. Menorca, 1978. 22,5 cm. 1 h., 60 pàg. [R.57901] 30 €
* Edición facsímil de la impresa en Mahón por Pedro Antonio Serra (1832).

456. RAMIS Y RAMIS, Antonio. **NOTICIAS RELATIVAS A LA ISLA DE MENORCA, RECOPIADAS. Cuaderno I**. Ed. Nura. Menorca, 1979. 21 cm. 3 h., 36 pàg., 2 h. Edición de 500 ejemplares numerados (ej. 187). [R.57995] 15 €
* Edición facsímil de la impresa por Serra en Mahón (1826), editada por M. Casanovas.

457. RAMIS Y RAMIS, Antonio. **NOTICIAS RELATIVAS A LA ISLA DE MENORCA, RECOPIADAS. Cuaderno III**. Ed. Nura. Menorca, 1981. 21 cm. 2 h., 78 pàg. [R.57997] 15 €
* Edición facsímil de la impresa por Serra en Mahón (1827), editada por A. Coll de Casanovas.

458. RASET, Miquel. **SANTA MARÍA DEL COLLELL. Història del renombrat santuari d'aqueix nom desde sa fundació en el segle VIII fins els nostres dies**. Tip. Catòlica. Barcelona, 1913. 18,5 cm. 106 pàg. Il·lustr. amb 12 fotografies en làm. fora del text. Enq. en tela. [R.56588] 45 €

459. RAZQUIN I FABREGAT, Ferran. **LA MARE DE DÉU DE L'INCENDI. Assaig monogràfic**. Pròleg d'Ignasi Casanovas. Edit. Balmes. Barcelona, 1932. 18 cm. 68 pàg. Il·lustr. amb 3 fotografies en el text. Petita falta en el llom. Marca d'anterior posseïdor. [R.56601] 35 €
* Monografia sobre la petita imatge de la Immaculada Concepció que es venerava a la capella de la Puríssima, a Cervera.

460. **RECORD DE LA EXPOSICIÓ DE DOCUMENTS GRÀFICS DE COSES DESAPAREGUDES DE BARCELONA DURANT EL SEGLE XIX. Inaugurada'l dia 3 de març de 1901 en el local del "Centre Excursionista de Catalunya"**. Tip. L'Avenç. Barcelona, 1901. 21 cm. 267 pàg. Il·lustr. amb 12 làm. (d'un total de 14), fora del text. Enq. en mig pergamí. [R.46776] 90 €
* Relació dels monuments, edificis, convents i d'altres de Barcelona que van desaparèixer en les successives ampliacions de la ciutat.

461. REGÀS I ARDÈVOL, Miquel. **UNA GENERACIÓ D'HOSTALERS**. Pròleg de Joaquim Ma. de Nadal. Gràf. Marina. Barcelo-

na, 1952. 19 cm. 166 pàg., 3 f. Enq. en tela, lleument desgastada. Lleu senyal d'oxid. Dedicatòria autògrafa. [R.57251] 35 €

462. **REGLAMENTO DE FUNCIONARIOS MUNICIPALES DE FIGUERAS**. Gráf. Alser. Figueras, 1935. 21,5 cm. 28 pàg., 1 h. Marcas de caucho. Pequeña falta en la lomeria. [R.23634] 30 €
* Incluye un texto manuscrito y firmado por el alcalde de la localidad en el que certifica que el Reglamento publicado concuerda con el que figura en el libro de actas de las sesiones del Ayuntamiento.

463. **REGLAMENTO INTERIOR DE LA DIPUTACIÓN PROVINCIAL DE LÉRIDA**. Tip. Casa de Misericordia. Lérida, 1926. 21 cm. 53 pàg., 1 h. Anotaciones en lápiz de anterior poseedor. [R.56323] 20 €

464. **REGLAMENTO PARA EL GOBIERNO Y RÉGIMEN DEL COLEGIO DE 1ª CLASE DE SEGUNDA ENSEÑANZA DE MANRESA agregado al Instituto Provincial de Barcelona**. Imp. Andrés Abadal. Manresa, 1862. 21,5 cm. 12 pàg. Marca de anterior poseedor. [R.56324] 30 €

465. REIG Y VILARDELL, Joseph. **COLECCIO DE MONOGRAFÍAS DE CATALUNYA. Anotadas per... Prefaci de Joseph Coroleu**. Imp. Ramón Molinas, F. Giró i L'Avenç. Barcelona, 1890-1893. 24,5 cm. 3 toms: 211-379-64 pàg. Profus. il·lustr. amb fotografies, gravats i figures, en el text, i una fotografia a doble pàgina i un judici de premsa, fora del text. Tres toms enq. en un vol. en mitja pell recent, conserva les cobertes originals. [R.58795] 180 €
* Diccionari històric i geogràfic del pobles de Catalunya. Presentem els tres únics volums corresponents a les lletres A i B i un quadern de la lletra C de 64 pàgines (d'un total de 124). Ja no es va continuar publicant. Palau 256618. CCPB 546524-9.

466. **RESEÑA HISTÓRICA PARA UN ÁLBUM DE VISTAS DE MONTSERRAT. Por P. S.** Imp. Henrich. Barcelona, 1896. 22 cm. 151 pàg., 1 h. Ilustr. con 24 fotografías, fuera del texto. Enc. en tela edit. estampada. Marca de caucho. [R.20304] 180 €



488. SALARICH, Joaquín.

467. **RESSENYA DE LA PARRÒQUIA DE SANT JOAN BAPTISTA DE GRÀCIA. Recopilada per varis feligresos que la dedican a son zelosíssim regent Mossèn Joseph Brasó, en l'aniversari de la crema del temple parroquial...** Imp. Altés. Barcelona, 1910. 22 cm. 24-XX pàg. Il·lustr. amb fotografies en el text. [R.58098] 40 €
468. [Revista.] **CLUB MUNTANYENC BARCELONÈS.** S/imp. Barcelona, 1931-1934. 22 cm. 17 números: (I) Any I - 3ª. S. De setembre a desembre de 1931. Núm. 1-2-3-4. 64 pàg. i 8 làm. (II) ANY II. 3ª. S. De gener de 1932 a novembre/desembre de 1932. Núm. 5-6-7-8-9-10-11-12: 148 pàg. i 21 làm. (III) Any III - 3ª. S. De gener/febrer de 1933 a setembre/octubre de 1933. Núm. 13-14-16-17: 116 pàg. i 17 làm. (IV) Any IV - 3ª. S. De gener/febrer de 1934. Núm. 19. 24 pàg. i 5 làm. [Segueix:] **GARCÍA MARIÀ. REFUGIS PIRENENCs. Hotels, xalets, refugis, granges, bordes, cabanes.** Ed. Centre Excursionista Barcelonès. Barcelona, 1930. 19 pàg. Tots els números i la darrera obra enq. en un vol. en mitja pell. [R.58201] 100 €
* *Presentem 17 números de la revista del Club muntanyenc barcelonès, que es va publicar entre 1931 i 1937. Les il·lustracions que conté són fotografies i plànols, alguns d'ells plegats. Inclou la descripció d'excursions per tot el territori català, ascensions, articles relacionats amb la geologia, la geografia i la cartografia, concursos de fotografia, articles sobre folklore i llegendes populars. Hi col·laboraren Joaquim Folch Girona, president del Club muntanyenc, Josep Closas Miralles, V. E. Garcia Maria, Nadal Llopis LLadó, Ramon de Semir Arquer, Josep Gari Portillo, Violant i Simorra, etc.*
469. [Revista.] **PAPELES DE SON ARMADANS. Año V. Tomo XIX. Núm. LVII bis.** Imp. Mn. Alcover. Palma de Mallorca, 1960. 19,5 cm. 72 pàg. y 8 lám. en color. Cubierta ilustrada por Miró. [R.36110] 60 €
* *El presente número, dedicado a Formentor, contiene colaboraciones de Celaya, Goytisolo y Cernuda, y de Canogar, Saura y Miró, entre otros.*
470. **RIBAS I BERTRAN, Marià. EL POBLAMENT D'ILDURO. Estudi arqueològic i topogràfic des dels temps prehistòrics fins a la destrucció d'Ilduro.** Pròleg de Josep de C. Serra i Ràfols. IEC. Barcelona, 1952. 28 cm. 98 pàg., 2 f. Il·lustr. amb figures en el text, fotografies en 18 làm. i 3 plànols, dos dels quals plegats, fora del text. Enq. en mitja pell, nervis, florons, tall superior pintat. Palau 266622. [R.10015] 70 €
471. **RIBAS I BERTRAN, Marià. ELS ORÍGENS DE MATARÓ.** Pròleg de Joan Maluquer de Motes. Imp. Minerva. Mataró, 1964. 22 cm. 208 pàg., 2 f. Il·lustr. amb dibuixos, en el text, 45 làm. i 1 mapa plegat, fora del text. Enq. en mitja pell, nervis, tall superior daurat. [R.56501] 40 €
472. **RIBERA, Bonaventura. MEMORIA HISTÓRICH-DESCRIPTIVA DEL SANTUARI DE NTRA. SRA. DE QUERALT.** Imp. La Renaixensa. Barcelona, 1904. 22 cm. 3 f., 151 pàg. Enq. en mitja pell recent, nervis, florons, tall superior pintat. Palau 266802. [R.20130] 100 €
473. **RIBERAYGUA ARGELICH, Bonaventura. LES VALLS D'ANDORRA. Recull Documental.** Ed. Bosch. Barcelona, 1966. 23 cm. 351 pàg., 2 f., 15 làm., i un mapa plegat. Dedicatòria autògrafa. Palau 267106. [R.2908] 100 €
474. [ROBERT MESTRE, José.] **ANTOLOGÍA DE SITGES.** S/imp. (Sitges), 1950. 21 cm. 230 pàg. Ilustr. con dibujos y retratos en el texto. [R.56386] 30 €
* *Edición no venal con motivo de las fiestas de Navidad a un consocio de la Asociación de Bibliófilos de Barcelona. Contiene artículos de: Salvador Soler Foment, J. Eduardo Ciriot, Durancamps, J.V. Foix, Alberto del Castillo (director del Museo Romántico), entre otros. Formaron el comité de redacción: Noel Clarasó, José Mirabent Magrans, Salvador Marsal, José A. Martínez Sardá y Ramón Planas.*
475. **ROCA, Francisco. HISTORIA DEL SANTUARIO Y BALNEARIO DE CALDES DE BOHÍ.** Tip. José Burés. La Seo de Urgel, 1914. 16,5 cm. VIII-191 pàg. Ilustr. con fotograbados en el texto. [R.19474] 50 €
476. **ROCA, Joan. HISTÒRIA I MIRACLES DE LA MARE-DE-DEÚ DE NÚRIA. Extreta de la que escrigué el Dr. Marés i compediada per...** Imp. Llibreria Religiosa. Barcelona, 1919. 17,5 cm. 95 pàg. Il·lustr. amb 2 fotografies en làm. fora del text. Enq. en mig pergami, tall superior daurat, conserva la coberta original il·lustrada. [R.56489] 60 €
477. **ROCAFORT, Ceferí. BELLPUIG DE LES AVELLANES.** Tip. L'Avenç. Barcelona, 1906. 24 cm. 14 pàg. Il·lustr. amb fotografies de Juli Soler, en el text. Dedicatòria a Angel Aguiló. Enq. cartonné. [R.47419] 40 €
478. **RODRÍGUEZ GRAHIT, Ramón. GUÍA DE GERONA.** Ed. Bistagne. Barcelona, 1931. 21,5 cm. 132 pàg. Ilustr. con viñetas de Aguilera, fotografías de Juan Vilá, grabados, planos, etc. Cubierta ilustrada con una fotografía. [R.18295] 40 €
479. **RODRÍGUEZ MÁS, Antonio. EL ARZOBISPO URBANISTA (D. Joaquín de Santiyán y Valdivielso) 1779-1783.** Real Sociedad Arqueológica Tarraconense. Tarragona, 1956. 24,5 cm. 143 pàg., 1 h. Ilustr. con fotografías y facsímiles en 9 lám. y un plano del acueducto romano, plegado, fuera del texto. [R.56343] 30 €
480. **RODRÍGUEZ SURINÑACH, Jaime. HISTORIA Y LEYENDAS DE SAN POL DE MAR.** Imp. Minerva. Barcelona, 1977. 22 cm. 207 pàg., 3 h. Ilustr. con dibujos y fotografías en el texto. Cubierta ilustrada por Juan Tarridas Bachs. [R.56367] 30 €
481. **ROIG, Emerencià. SITGES DELS NOSTRES AVIS.** Imp. NAGSA. Barcelona, 1934. 18 cm. 231 pàg., 3 f. Enq. en mitja pell. Primera edició. [R.20162] 60 €
482. **ROSELL, Josep. EL RODAL DE SABADELL. Recull orientador, històric i descriptiu dels nostres voltants.** Pròleg de Miquel Carreras. Imp. J. Sallent. Sabadell, s.a. (c.1930). 20 cm. 181 pàg. Il·lustr. amb fotografies i gravats, en el text. Enq. cartoné edit. il·lustrat amb un fotomuntatge. [R.9743] 35 €
483. **ROVIRA COSTA, J. MONOGRAFÍA HISTÓRICA DE SAN ADRIÁN DE BESÓS. I. La parroquia.** Prólogo de Narciso Sauer. Imp. Casa de Caridad. Barcelona, 1944. 19 cm. VIII-142 pàg., 1 h. Ilustr. con dibujos en el texto. [R.56585] 30 €

484. SADERRA I MATA, Josep. **EL REI D. MARTÍ D'ARAGÓ I LA VILA D'OLOT**. Tip. Planadevall. Olot, 1912. 20,5 cm. 19 pàg. [R.57532] 30 €
485. SÁEZ, Emilio. **ADVOCACIONES RELIGIOSAS EN LA BARCELONA ALTOMEDIEVAL (SIGLOS IX-XII)**. CSIC. Barcelona, 1976. 21,5 cm. 36 pàg. [R.56657] 30 €
* *Estudio sobre el culto a los santos en Barcelona.*
486. SALA I DURAN, Francesc. **LES GRÀCIES DE SANT PERE D'OR I LES DESGRÀCIES DE SAMPEDOR**. Imp. Antoni Montañà. Manresa, 1951. 21,5 cm. 57 pàg., 1 f. Il·lustr. amb fotografies en el text. Alguns punts d'òxid en la coberta. [R.56329] 40 €
487. SALA I ROQUETA, Ramon. **NOTES D'UN VIATGE A ALGÈRIA. (Tardor del 1935.)** Publ. Pagesia. Barcelona, 1936. 24 cm. 52 pàg., 1 f. i 1 mapa. Il·lustr. amb fotografies en el text. [R.35220] 30 €
* *Estudi sobre l'agricultura a Algèria.*
488. SALARICH, Joaquín. **VICH, SU HISTORIA, SUS MONUMENTOS, SUS HIJOS Y SUS GLORIAS**. Imp. Soler hnos. Vic, 1854. 21,5 cm. 318 pàg., 1 h. Enc. en pasta espanyola, cortes pintados. Palau 285986. Primera edició. [R.20229] 300 €
489. SALARICH, Joseph. **SANT JULIÀ DE VILATORTA. Guia del foraster**. Imp. Ramon Anglada. Vich, 1898. 16 cm. 73 pàg., 1 f. Il·lustr. de Puig Genís en el text. Enq. en mitja tela, conserva les cobertes originals. [R.56490] 60 €
490. SALAS I OLIVERAS, Ramon. **PRESENCIA MATARONINA AL RIO DE LA PLATA A LES DARRERIES DEL SEGLE XVIII I PRIMERA MEITAT DEL XIX**. Pròleg d'Antoni Comas. Edit. Rafael Dalmau. Bracelona, 1977. 22 cm. XV i 9 a 69 pàg. Il·lustr. amb 6 retrats en lám. fora del text. [R.56349] 12 €
* *Josep Manuel Peramàs, Domènec Mateu i Xicola, Joan Larrea Espesso, Ramon Larrea Espesso, Blai Parera i Antoni Cuyàs i Sampere.*
491. SALAS RICOMÁ, Ramón. **GUÍA HISTÓRICA Y ARTÍSTICA DEL MONASTERIO DE SANTAS CREUS**. Tip. F. Arís. Tarragona, 1894. 24 cm. 147 pàg. Profus. ilustr. con fotograbados en el texto, un plano a doble página, fuera del texto. Enc. en media piel, tejuelo, cortes pintados. Palau 286302. [R.56498] 50 €
492. SALVAT Y BOVÉ, Juan. **LOS GIGANTES Y ENANOS DE TARRAGONA Y PROTOCOLO MUNICIPAL. Estudio histórico-costumbrista**. Tip. Torres y Virgili, Tarragona, 1971. 24 cm. 183 pàg. Ilustr. con fotografías b/n y color y dibujos por Baixeras, Colmeiro, Morant, Riera y Virgil Sastre en 25 lám. fuera del texto, y fotografía en color sobrepuesta, en el texto. Marca de anterior poseedor. [R.56615] 30 €
493. SALLENT A L'ABAST. **Llibre commemoratiu del 10è. Aniversari**. Ed. Foment Arqueològic Excursionista Sallentí. Sallent, 1982. 21,5 cm. 194 pàg., 2 f. Il·lustr. amb fotografies, estats i un plànol, en el text. Tiratge de 1000 exemplars. Cobertes il·lustrades amb un fotomuntatge. Primera edició. [R.58712] 30 €
494. SALLENT I GOTÉS, Llorens. **HISTÒRIA DOCUMENTADA DEL POBLE I PARRÒQUIA DE SANTA MARIA DE VALLVIDRERA. Orígens històrics. Orígens genealògics**. Imp. Francesc Altés. Barcelona, 1916. 27,5 cm. 400 pàg. Il·lustr. amb figures, en el text, i 1 plànol de Vallvidrera dibuixat per Busquets, fora del text. Parcialment intons. Algun punt d'òxid. Cobertes il·lustrades amb una fotografia sobreposada, una mica deslluïdes. Palau 288732. [R.18351] 150 €
495. SANAHUJA, Pere. **L'ANTIGA CIUTAT DE BALAGUER**. Ed. Biblioteca Lleidatana. Lleida, 1930. 17,5 cm. 207 pàg., 4 f. Il·lustr. amb 8 lám., fora del text. Enq. en tela edit. Marca d'anterior poseïdor. [R.58465] 25 €
496. SÁNCHEZ I AGUSTÍ, Ferran. **CARLINS I BANDOLERS A CATALUNYA (1840-1850)**. Edició de l'autor. Sallent, 1990. 22 cm. 6 f., 578 pàg., 1 f. Il·lustr. amb gravats, fotografies i facsímils, en el text. Primera edició. [R.58337] 45 €
497. SÁNCHEZ ALMELA, Elena. **EL LLIBRE DE PRIVILEGIS DE LA VILLA DE SANT MATEU (1157-1512)**. Ed. Caja de Ahorros y Monte de Piedad de Castellón. Barcelona, 1985. 25 cm. XIII-429 pàg., 1 h. Ilustr. con un mapa, la reproducción de los signos notariales que aparecen en el cartulario y muestras de las diferentes escrituras utilizadas. [R.58788] 45 €
498. SANCHO CORBACHO, Antonio. **JEREZ Y LOS PUERTOS. ESTUDIO HISTORICO ARTISTICO**. Ed. Instituto de Cultura Hispánica. Bilbao, 1947. XXVIII pàg., 92 lám. con fotografías y croquis, 4 h. Edición bilingüe en castellano e inglés. Marca de caucho de anterior poseedor. Col. "Cuadernos de arte dirigidos por Luis M. Feduchi", vol. II. [R.56623] 35 €
499. SANDOVAL MULLERAS, Agustín. **HISTORIA DE MI PUEBLO. LA MUY NOBLE Y LEAL CIUDAD DE VILLARROBLEDO**. Imp. Fuentes. Albacete, 1960. 22,5 cm. 391 pàg. Ilustr. con fotografías y grabados en el texto. Marca de anterior poseedor. [R.6692] 80 €
500. SANPERE Y MIQUEL, Salvador. **UN ESTUDI DE TOPO-NOMÀSTICA CATALANA**. Lib. Alvar Verdaguer. Ed. Associació d'Excursions Catalana. Barcelona, 1880. 23 cm. 2 f., 172-XVI pàg., 1 f. Enq. en pell recent. Edició numerada de 320 exemplars rubricats pel president de l'Associació. [R.5515] 150 €
501. SANSALVADOR, Antoni. **LA PATÚM**. Imp. Antoni López. Barcelona, 1916. 19 cm. 172 pàg., 2 f. Il·lustr. amb notacions musicals, en el text. Parcialment intons. Cobertes una mica deslluïdes. Primera edició. Palau 297593. [R.46779] 100 €
502. SANTALÓ I PARVORELL, Miquel. **PER L'ESTUDI DE CATALUNYA. Concepte de la comarca geogràfica i dels seus factors. Còm se forma una comarca. Divisions comarcals de Catalunya. Mitjans actuals i pròxims per a llur estudi. Mètode d'investigació geogràfica comarcal. Assaig monogràfic: EL GIRONÈS**. Imp. El Autonomista. Girona, 1923. 18 cm. 174-IV pàg. Il·lustr. amb lám. amb fotografies i plànols, 4 dels quals plegats, en el text. Cobertes una mica deslluïdes. [R.47605] 75 €
503. SANTAMARIA ROVIRA, Joan. **LA MARE DE DÉU DE QUERALT. Resum històric i novena**. Imp. Jaume Huch. Berga, 1930. 17 cm. 136 pàg. Il·lustr. amb fotogravats i notacions musicals, en el text. [R.18660] 25 €

504. SANTAMARIA ROVIRA, Joan. **MEMÒRIES DEL MONESTIR DE SANT PERE DE LA PORTELLA I DE TOT EL SEU ABADIAT I BARONIA.** Imp. Josep Figueras. Solsona, 1935. 22 cm. 144-4 (índex de matèries)-52 pàg. (Documental). Il·lustr. amb gravats en el text. Primera edició. [R.46523] 60 €
505. SANTAMARÍA, Álvaro. **MALLORCA DEL MEDIOEVO A LA MODERNIDAD.** Separata de la "Historia de Mallorca" coordinada por J. MAscaró Pasarius. Palma de Mallorca, 1976. 27 cm. XVI-676 pàg. Profus. ilustr. con fotografías, b/n y color, en el texto. Dedicatoria autògrafa. [R.58179] 30 €
506. SANTAMARIA, Joan. **VISIONS DE CATALUNYA. (Catalunya Vella - El pla i la costa.)** Imp. Nagsa. Barcelona, 1929. 19,5 cm. 286 pàg., 3 f. Il·lustr. amb vinyetes per Joan Duch. Enq. en cartoné edit. [R.56359] 40 €
* *La Salut, el Far i Amer, Banyoles, Figueres, Panissars, Sant Pere de Rodes, de Cap de Creus a Roses, el Golf de Roses, Castelló d'Empúries, Torroella de Montgrí, la platja de Pals, La Selva, La Bisbal, Els Angels, Girona, Les Guílleries, Vic, la plana de Vic, El Llusanès, Santa Maria de l'Estany, El Moyanès, St. Miquel del Fai, El Montseny, La Maresma, El Vallès, Sant Llorenç del Munt, Montserrat, El Bruch, Terrassa, Sabadell.*
507. SANTAMARIA, Joan. **VISIONS DE CATALUNYA. (Catalunya Vella - La muntanya.)** Imp. Sallent. Sabadell, 1928. 19,5 cm. 238 pàg., 3 f. Il·lustr. amb vinyetes de Joan Duch. Enq. en cartoné edit. Dedicatòria autògrafa. [R.56358] 40 €
* *La Conca de Tremp, Benabarre, Roda, el Turbó, la Vall de Bohí, el Port de Viella, la Vall d'Aran, Foix, Andorra, el Balira, la Seu d'Urgell, el Cardoner, la Serra de Busa, la Mare de Dúe de Lord, Solsona, Cardona, Manresa, el Llobregat, de Berga al Cadí, la Cerdanya, Puigcerdà, Núria, Montgrony, Ripoll, el Ter, la vall de Vidrà, Sant Joan de les Abadesses, Camprodon, Olot.*
508. SANTAMARIA, Joan. **VISIONS DE CATALUNYA. (Mallorca.)** S/imp. Barcelona, 1935. 19 cm. 242 pàg., 2 f. Enq. en cartoné edit. Marca d'anterior posseïdor. [R.56360] 20 €
* *La "Bona Paraula", La Badia de Palma, La Ciutat de Palma, Portopí, Santa Ponça, Andraitx, Banyalbufar, Valldemosa, Miramar, Deyà, Sòller, El Torrent de Pareys, Lluch, Inca, Randa, Lluchmajor, Santanyi, Felanitx, Manacor, Artà, Capdepera, La Pobla, Campanet, Alcúdia, Pollensa.*
509. SARRET I ARBOS, Joaquim. **MANRESA, CIUTAT DE MARIA [...] publicada per la Congregació de Maria Anunciada y Sant Josèp. [...] Recòrt del any jubilar de la Immaculada 1904.** Pròleg de Daniel Ma. Vives. Imp. Catòlica. Manresa, 1905. 21,5 cm. 278 pàg. Il·lustr. amb fotografies en el text. Enq. en tela edit. estampada. [R.56589] 40 €
510. SARRET I ARBOS, Joaquim. **HISTORIA DE MANRESA. Compendi de propaganda escrit per divulgar l'amor a la terra y la memoria de ses glorioses gestes.** Imp. Sant Josep. Manresa, 1910. 17,5 cm. 145 pàg., 1 f. Enq. en cartoné edit. [R.46659] 40 €
511. SARRET I ARBÓS, Joaquim. **LA CÈQUIA DE MANRÈSA. Successos que preceiren a la data 21 de febrer de 1345.** Publicacions de L'Amic del Poble. 1910. 24 pàg. Enq. cartoné. [R.55735] 35 €
512. SARRET I ARBÓS, Joaquim. **LO SOMETENT DE MANRÈSA Y SON DISTRICTE. Memòria honorada ab lo artístich prèmi que oferí Lo Centre de la Pau, en lo Certámen literari de la Lliga Regional de Manrèsa el dia 31 d'Agost de 1894.** Imp. Sant Josep. Manresa, s.a. (c. 1894). 20,5 cm. 160 pàg. Punts dòxid a les cobertes. Ex-libris d'anterior posseïdor. [R.21143] 45 €
513. SARRET I PONS, Lluís. **NOBILIARI TARGARÍ.** Imp. Calmet. Tàrrega, 1931. 16,5 cm. 71 pàg. Il·lustr. amb fotografies i dibuixos d'escuts nobiliaris acolorits, en el text. Text en orla. Edició de 100 exemplars, d'un total de 125. Enq. en mitja pell amb superlibris i ex-libris del germà Miquel Rius, tall superior daurat, conserva les cobertes originals. [R.20297] 200 €
514. SARRET I PONS, Lluís. **PRIVILEGIS DE TÀRREGA.** Pròleg per A. Duran i Sanpere. Imp. F. Camps Calmet. Tàrrega, 1930. 23 cm. XI-531 pàg., 1 f. Enq. en pell, nervis, puntes. [R.20198] 220 €
515. SARTHOU CARRERES, Carlos. **LAS MARAVILLAS DE PIEDRA.** Tip. del Carmen. Valencia, 1926. 21 cm. 71 pàg. Ilustr. con fotografías en el texto, y 24 fotografías de Thomás en lám. fuera del texto. Cubierta ilustrada con un fotomontaje. [R.57461] 30 €
* *Monográfico paisajístico: el río, los lagos, las cascadas, las grutas... de Piedra (Aragón).*
516. SCHULTEN, Adolf. **TARRACO.** Trad. Lluís Pericot. Tip. Suc. Torres & Virgili. Tarragona, 1934. 17 cm. 36 pàg., 2 f. Il·lustr. amb un plànol plegat, fora del text. Segona edició. [R.58332] 20 €
517. SEGURA I VALLS, Joan. **HISTÒRIA DE SANTA COLOMA DE QUERALT. Refosa i ordenada per Joaquim Segura Lamich.** Imp. Pere Bas i Vich. Igualada, 1953. 25 cm. Un retrat, XVI-466 pàg., 1 f. Il·lustr. amb dibuixos d'Isidre Ibars en el text. Edició de 100 exemplars numerats en paper de fil, d'un total de 600 (ex. 49). Enq. en mitja pell recent, nervis, teixells, conserva les cobertes originals. [R.9912] 150 €
518. SEGURA I VALLS, Joan. **HISTÒRIA DE SANTA COLOMA DE QUERALT. Refosa i ordenada per Joaquim Segura Lamich.** Imp. P. Bas i Vich. Igualada, 1953. 21,5 cm. XVI-466 pàg., 1 f. Il·lustr. amb un retrat fotogràfic i dibuixos d'Isidre Ibars en el text. Antic senyal d'òxid. [R.32145] 45 €
519. [SENA, Enrique de, director.] **SEMANA SANTA. ZAMORA 1945.** Tip. Comercial. Zamora, 1945. 21,5 cm. 54 h. (sin paginar). Profus. ilustr. con dibujos y fotografías b/n y color de Heptener, Somoza, Bedate, Sanvicente y Prieto Madrigal. Contiene abundante publicidad. Cubierta ilustrada. [R.57086] 35 €
520. **SENTENCIAS recaídas en el litigio de las cofradías con DON EMETERIO ABECHUCO, cura de la parroquia de San Miguel Arcángel de la ciudad de VITORIA. CONFRATERNIDAD DE LOS SAGRADOS CORAZONES DE JESÚS Y DE MARÍA.** Imp. Iturbe. Vitoria, 1892. 21 cm. 14 pàg. [R.57701] 30 €
* *Contiene: Parte dispositiva de la sentencia pronunciada por el... Vicario General del Obispado de Vitoria, p. 3-4. Parte dispositiva de la sentencia pronunciada por el... Vicario General del Arzobispado de Burgos, p. 5-6. Supremo Tribunal de la Rota: la Confraternidad de los Sagrados Corazones con Don Emeterio Abechuco: sentencia, p. 7-8. CCPB 263609-3.*

521. SERDÀ ROMA, Pere. **CERVELLÓ**. Edit. Joan Gili. Barcelona, 1916. 19 cm. 148 pàg. Il·lustr. amb 8 lám. amb fotografies, fora del text. [R.18586] 40 €
522. SERRA I BOLDÚ, Valeri. **CALENDARI FOLKLÒRIC D'URGELL**. Pròleg de Joan Benlloch. Imp. Seix & Barral. Barcelona, 1915. 18,5 cm. 382 pàg., 3 f. Il·lustr. amb notacions musicals en el text. Enq. en mig pergamí, nervis, teixell, florons, tall superior daurat. Ex-libris d'anterior posseïdor. Palau 309945. [R.32173] 60 €
523. SERRA I BOLDÚ, Valeri. **CALENDARI FOLKLÒRIC D'URGELL**. Pròleg de Joan Benlloch. Seix & Barral. Barcelona s.a. (c. 1915). 19 cm. 382 pàg., 2 h. Il·lustr. amb notacions musicals en el text. Enq. en tela edit. [R.10383] 40 €
524. SERRA I BOLDÚ, Valeri. **LO CONVENT DE BELLPUIG. Trevall premiat en los Jochs Florals de Lleyda lo día 14 de Maig de 1907**. Tip. Sol & Benet. Lleida, 1908. 24 cm. 46 pàg., 1f. Il·lustr. amb 6 fotografies, fora del text. Palau 309940. [R.18361] 30 €
525. SERRA I VILARÓ, Joan **EL CANÇONER DEL CALIC RECOLLIT I ORDENAT PER...** Tip. l'Avenç. Ed. Centre Excursionista de Catalunya. Barcelona, 1913. 23 cm. 138 pàg. Il·lustr. amb una fotografia i notacions musicals, en el text. Enq. en mitja pell. [R.47780] 150 €
526. SERRA I VILARÓ, Joan. **EL SANTUARI DE LA MARE DE DÉU DE PALLER, que es venera a la molt noble vila de Bagà**. Imp. Torres & Virgili. Tarragona, 1935. 17,5 cm. 55 pàg. i 10 lám. Petita pèrdua de paper en la coberta posterior. [R.58348] 30 €
527. SERRA I VILARÓ, Joan. **ESCORNALBOU PREHISTÒRIC**. Talleres Vidal. Barcelona, 1925. 23,5 cm. 62 pàg., 1 f. Il·lustr. amb 11 figures, en el text, i 48 lám. amb fotografies de les restes de sílex, ceràmica, bronzes i ossos, fora del text. Edició en paper de fil. Enq. en mig pergamí, tall superior daurat, conserva les cobertes originals. [R.20236] 180 €
528. **SINDICAT D'INICIATIVA DEL ROSSELLÓ. ESTACION D'ISTIU Y D'HIVERN DELS PIRINEUS-ORIENTALS**. Trad. J. Delpont. Imp. E. Baudelot. París, s.a. (c. 1910). 18 cm. 64 pàg. Il·lustr. amb fotografies, en el text. Enq. en tela recent. Última pàgina restaurada. Marca de cautxú d'anterior posseïdor. [R.58498] 30 €
529. **SINDICATO DE INICIATIVA Y PROPAGANDA. MÁLAGA. GUÍA OFICIAL**. Imp. Ibérica. Málaga, s.a. (c. 1920). 19 cm. 128 pàg. Ilustr. con fotografías de los "Talleres de la Escuela de Artes y Oficios", Rafael Murillo, Juan A. López Martín, Miguel Osuna, Felipe Heptener, Alberto Mayoral, Joaquín Guitérrez y Francisco Sánchez, fotograbados de Creixell, Gutiérrez y Furnells y un mapa adoble página de la provincia de Málaga, en el texto. Enc. en tela reciente, tejuelo, sin la cubierta original. Ex-libris y marca de anterior poseedor. [R.58194] 50 €
530. SOLÀ, Fortià. **EL CABRERÈS. Llibre de lectura dels nois de l'escola parroquial de Cantonigrós**. Imp. La Bona Parla. Barcelona, 1933. 20,5 cm. 136 pàg. Il·lustr. amb dibuixos en el text. Curta tirada numerada en paper de fil (ex.14). Intons. Amb les barbes. [R.58428] 60 €
* *Història i descripció de la zona de Collsacabra (Cabrerès), les parròquies i ermites (Santa Maria de Corcó, Falgars, Tavertet, etc.), Cantonigrós, i conté una breu notícia sobre terratrèmols.*
531. SOLÀ, Fortià. **EL CABRERÈS. Llibre de lectura dels nois de l'escola parroquial de Cantonigrós**. Imp. La Bona Parla. Barcelona, 1933. 20 cm. 136 pàg. Il·lustr. amb dibuixos en el text. [R.58359] 25 €
532. SOLÀ, Fortià. **HISTORIA DE SALLEN**. Imp. Lluçia Anglada. Vic, 1920. 24 cm. 425 pàg. Il·lustr. amb 9 lám. amb fotografies, fora del text. Enq. en mitja pell recent, teixell. Petites faltes a la cantonada superior dreta d'algunes làmines. Palau 316839. [R.18393] 250 €
533. SOLÀ, Fortià. **NOSTRA SENYORA DE CABRERA (monografia històrica)**. Imp. La Bona Parla. Barcelona. 1935. 17 cm. VIII-142 pàg., 1 f. Il·lustr. amb 8 lám., fora del text. Ex-libris d'anterior posseïdor. [R.32247] 20 €
534. SOLÀ, Fortià. **NOSTRA SENYORA DE CABRERA (monografia històrica)**. Pròleg de Jaume Collell. Imp. Giró. Barcelona. 1915. 19 cm. VIII-142 pàg., 1 f. Il·lustr. amb fotografies en el text. Intons Marca d'anterior posseïdor. [R.56586] 45 €
535. SOLÀ, Fortià. **NOSTRA SENYORA DE PUIGLAGULLA. Monografia històrica**. Imp. Geroni Portavella. Vic, 1916. 18,5 cm. 162 pàg., 3 f. Il·lustr. amb gravats, notacions musicals en el text, i 5 lám. fora del text. Llom bastant fatigat. Primera edició. Dedicatòria autògrafa. [R.9752] 40 €
536. SOLÀ, Fortià. **NOSTRA SENYORA DE PUIGLAGULLA. Monografia històrica**. Imp. Josep M^a. Portavella. Vic, 1935. 18 cm. 170 pàg., 3 f. Il·lustr. amb gravats, notacions musicals en el text, i 6 lám. fora del text. Segona edició. [R.10025] 30 €
* *Sant Julià de Vilatorrada.*
537. SOLÀ, Fortià. **SANT ANDREU DE LLAVANERES. Monografia històrica de la Parròquia en el primer centenari de la benedicció del temple actual (1836-1936)**. Caixa d'Estalvis de Mataró. Mataró, 1968. 22,5 cm. 130 pàg., 2 f. Il·lustr. amb fotografies en 6 lám. fora del text. [R.1397] 20 €
538. SOLÀ, Fortià. **EL SANT CRIST DE CENTELLES**. Tip. Balmesiana. Vic, 1920. 18,5 cm. 24 pàg. i una lám. [R.58361] 30 €
539. [SOLÀ MORALES, J. M.] **EL SANTUARI DE LA TRINITAT DE BATET. Notes històriques**. Imp. C. Casacuberta. Batet, 1950. 17,5 cm. 84 pàg. Il·lustr. amb dibuixos, en el text, per A. Vila i J. Valle, i 1 plànol plegat. Coberta il·lustrada amb un gravat. [R.18682] 20 €
540. SOLER, mn. Gayetà. **BADALONA. MONOGRAFIA HISTORIC-ARQUEOLOGICA**. Imp. Fidel Giró. Barcelona, 1890. 21,5 cm. XV-158 pàg., 1 f., 10 lám. amb fotografies directes sobreposades i gravats, en el text. Enq. en tela edit. CCPB 530573-X. Palau 317993. [R.20210] 250 €
541. SOLER I SANTALÓ, Juli. **GUIA DE LA VALL D'ARAN**. Ed. Centre Excursionista de Catalunya. Barcelona, 1933. 16 cm. 285 pàg. Il·lustr. amb 32 lám., fora del text. Enq. en tela edit. [R.18600] 30 €
* *Segona edició corregida per A. Oliveras i Folch i Lluís Estasen i Pla.*

542. SOUBIRON, Pierre. **GUIDE SOUBIRON. LES PYRÉNÉES. DUC PIC D'ANIE AU CANIGOU. (Ou 140 jours de Pyrénéisme.) En 30 excursions.** Libr. E.-B. Soubiron. Toulouse, 1920. 19 cm. 398 pág., 1 h. Ilustr. con mapas en el texto. Enc. en tela edit. [R.58370] 70 €
543. SOUBIRON, Pierre. **LE MASSIF DES MONTS-MAUDITS ET SES ENVIRONS. Nouveaux itinéraires avec la Traversée du Col Maudit et l'ascension du Pic Pierre-Soubiron.** Ed. P. et G. Soubiron. Toulouse, 1931. 21,5 cm. 47 pág. Ilustr. con 4 esquemas y un mapa en el texto, por Raymond d'Espouy. [R.58482] 50 €
544. STARKIE, Walter. **THE ROAD TO SANTIAGO. Pilgrims of St. James.** John Murray. Londres, 1957. 22 cm. X-339 pág. Ilustr. con notaciones musicales en el texto, fotografías en 8 lám. y un plano a doble página, fuera del texto. Enc. en tela edit. Marca de anterior poseedor. [R.56316] 15 €
545. SUBIAS GALTER, Joan. **EL MONESTIR DE SANT PERE DE RODA.** Ed. Ariel. Barcelona, 1948. 25 cm. 170 pág., 3 f. Il-lustr. amb 18 fototípies, en el text, capitals tallades al boix per E. Tormo. Edició numerada de 125 exemplars en paper de fil (ex. 3). En rama, presentat en petaca. [R.39357] 250 €
546. SUTRÁ VIÑAS, Juan. **LAS OBRAS DE RESTAURACIÓN REALIZADAS EN LA IGLESIA PARROQUIAL DE SAN PEDRO DE MONTAGUT.** Tip. Carreras. Girona, 1930. 24 cm. 4 h. (sin paginar). Ilustr. con fotografías en 6 lám. fuera del texto. Leve señal de óxido. [R.58090] 30 €
547. TALENS ANGLASELL, M. **NURIA.** Prólogo de Jorge Monjo. Edit. Velloso. Barcelona, 1944. 22 cm. 3 h., 100 pág., 2 h. Ilustr. con fotografías en 16 lám. y un plano plegado fuera del texto. Col. "La Montaña y el Mar". [R.21772] 30 €
548. TASIS, Rafael. **BARCELONA. Imatge i història d'una ciutat.** Edit. Rafael Dalmau. Barcelona, 1961. 25 cm. 521 pág., 2 f. Il-lustr. amb 27 lám. fora del text. Enq. en tela edit. blava estampada. [R.3261] 30 €
549. **TERMAS ORION.** Ed. Àgora. Tip. Catalana. Barcelona, s.a. (c. 1930). 24 cm. 47 pág. Profus. ilustr. con fotografías del balneario, dibujos de los proyectos del arquitecto Juan Bautista Serra de remodelación del balneario, y publicidad en el texto. [R.58681] 30 €
* *Santa Coloma de Farnés.*
550. TIÓ I ROTLLANT, Jordi. **ELS MOLINS DE VENT A LES COMARQUES GIRONINES.** Ed. Col·legi Oficial de Perits i Enginyers Tècnics de Girona. Girona, 1984. 21,5 cm. 143 pág. Il-lustr. amb fotografies, en el text. [R.18683] 30 €
551. TODA Y GÜELL, Eduardo. **RECONSTRUCCIÓN DE POBLET. Obras realizadas de 1930 a 1934 por el patronato del Monasterio.** Imp. Casa Miquel-Rius. Barcelona, 1935. 29,5 cm. 84 pág., y 13 lám. con fotografías. Edición en papel de hilo. Enc. en media piel, corte superior dorado, conserva las cubiertas originales. Ejemplar que perteneció a la biblioteca del marqués de Lozoya. [R.50842] 90 €
552. TOLEDO GIRAU, Josep. **EL CASTELL I LA VALL D'ALFANDECH DE MARINYÈN DES DE SA RECONQUESTA PER JAUME I, FINS LA FUNDACIO DEL MONESTIR DE VALLDIGNA PER JAUME II.** Ed. Societat Castellonenca de Cultura. Imp. J. Armengot. Morella, 1936. 22 cm. 87 pág., 4 f. Intons. Petita marca d'anterior posseïdor en la portada. Col·l. "Obres d'Investigació Històrica", XI. [R.58789] 45 €
553. TORMO, Elías. **AL ORIENTE. POSTALES DEL PEREGRINO.** Tip. Huelves. Madrid, 1932. 15 cm. 90 pág., 1 h. Ilustr. con fotografías en el texto. Dedicatoria autógrafa. [R.56477] 50 €
* *Cartas publicadas (excepto la quinta de ellas) en la revista La Época y después, todas ellas, en la revista semanal El Universo en ocasión de la peregrinación del autor a Tierra Santa. Palau 334470.*
554. TORRAS I NATÓ, Lluís. **GARBELLAS DE FAJOL. (Ensaigs literaris). Aplech d'impressions y descripciones de paisajes, tipos y costums de caràcter montanyench y d'altres genres.** Imp. Pere Alzamora. Olot, 1904. 19 cm. XI-372 pág., 2 f. Enq. en tela, tall superior pintat. Dedicatòria autógrafa a *La Veu de Catalunya*, i segell de cautxú d'aquesta publicació en alguns fulls. Pétita pèrdua de paper en la portada, afectant el text. Primera edició. [R.58343] 120 €
* *Records i impressions d'aquest autor de la Garrotxa, en la que hi trobem escenes del camp, la descripció de l'aplec de Sant Grau, etc.*
555. TORRAS, César August. **PIRINEU CATALÀ. GUIA ITINERARI. COMARCA D'OLOT. Valls superiors del Fluvià.** Imp. L'Avenç. Barcelona, 1910. 19 cm. XII-282 pág., 1 f. Text a dues columnes. Il-lustr. amb 118 fotograts i 1 mapa plegat de la comarca. Enq. en tela edit. [R.47525] 75 €
556. TORRAS, Cesar August. **GUIA ITINERARI DE LA VALL DE RIBES. VALL DE NÚRIA I ALTES VALLS DE FRESER.** Imp. Hostench. Barcelona, 1932. 16 cm. 269 pág. Il-lustr. amb 16 lám. i 1 mapa plegat en color, escala 1:100000, fora del text. Enq. en tela edit. [R.47463] 60 €
557. TORRENT, Rafael. **(I) GENEALOGÍA Y SIGNIFICACIÓN DE FRANCISCO DE VERNALLAT. (II) GENEALOGÍA Y GESTAS DE LOS NOBLES DE CREXELL.** Imp. Aubert. Olot, 1953. 16 cm. 65 pág., 1 h. Ilustr. con 3 lám. y un estado plegado fuera del texto. Dos obras en un vol. Col. "Biblioteca Olotina", núm. 47-48. [R.14947] 40 €
558. TORRENT Y BOSCH, Salvador. **LA CUEVA DEL MONSENY. Recuerdos de José Casimiro Pons por... Secretario del Ayuntamiento de Hostalrich.** Tip. F. Sánchez. Barcelona, 1883. 21 cm. 96 pág. Enc. de Tejerina en media piel, corte superior pintado. Palau 336077. [R.56584] 200 €
559. TORRES ARGULLOL, José. **MONOGRAFÍA DE LA IGLESIA DE NTRA. SRA. DE LA AURORA. SEO DE MANRESA.** Tip. La Académica de Serra Hnos. Russell. Asociación de Arquitectos de Cataluña. Barcelona, 1899. 27 cm. 113 pág. Ilustr. con fotograbados y figuras en el texto. [R.53040] 50 €
560. TORRES I MARTÍ, Joaquim. **ELS CARRERS DE VALLS.** Pròleg de Francesc Costas i Jové. Jove Cambra de Valls. Valls, 1974. 21,5 cm. 112 pág. Il-lustr. amb dibuixos i fotografies en el text. [R.56357] 15 €

561. TORROELLA I PLAJA, M. **HISTÒRIA DE PALAFRUGELL I LA SEVA COMARCA**. Imp. Pere Bas i Vich. Igualada, 1929. 20 cm. 196 pàg., 1 f. Enq. en mitja pell, nervis, teixell, florons. [R.9573] 35 €
562. TRUTAT, Eugène. **LE MASSIF DU CANIGOU**. Imp. Lagarde et Seville. Toulouse, 1901. 23 cm. 30 pàg. 16 lám. Enc. en tela, conserva la cubierta original. Dedicatòria autògrafa. [R.58477] 60 €
563. URRÉJOLA, Hermenegildo de. **LA CAPILLA DE SANTA CRISTINA DE LLORET DE MAR. Monografia**. Imp. Subirana. Barcelona, 1891. 20 cm. 59 pàg. Enc. en tela, conserva la cubierta. Palau 345984. [R.46414] 50 €
564. UREÑA Y SMENJAUD, Rafael de. **EL FUERO DE ZORITA DE LOS CANES SEGÚN EL CÓDICE 247 DE LA BIBLIOTECA NACIONAL (SIGLO XIII AL XIV) Y SUS RELACIONES CON EL FUERO LATINO DE CUENCA Y EL ROMANCERO DE ALCÁZAR**. Imp. Fortanet. Madrid, 1911. 24,5 cm. XL-423 pàg., 2 h. Ilustr. con 2 lám. fuera del texto. Enc. en media piel, conserva las cubiertas originales, la anterior restaurada. [R.40319] 300 €
* *Memorial Histórico Español. Colección de documentos, opúsculos y antigüedades que publica la Real Academia de la Historia. Tomo XLIV. Palau 345407. CCPB 237296-7.*
565. VALLÉS Y PUJALS, J. **LA CUENCA DEL RIBAGORZANA**. Publ. ENHER. Barcelona, 1949. 22 cm. 2 h., 103 pàg., 6 h. Ilustr. con 34 lám. con fotografías y un mapa plegado, fuera del texto. Enc. en tela edit. Extensa dedicatòria autògrafa. [R.11338] 50 €
566. VALLS BONET, Pablo. **Apuntes históricos sobre la antigüedad y prerrogativas de la iglesia ANTES CATEDRAL Y HOY PARROQUIAL DE LOS SANTOS JUSTO Y PASTOR DE BARCELONA**. Imp. del Diario de Barcelona. Barcelona, 1860. 21 cm. 23 pàg. Enc. en tela, corte superior dorado. Puntos de óxido. Palau 351259. [R.50403] 40 €
567. VALLS I BROQUETES, Orenci. **TOPOGRAFIA MÈDICA D'ESPARREGUERA**. Imp. Pere Bas i Vich. Igualada, 1936. 27 cm. 289 pàg., 1 f. Il-lustr. amb estats i gràfics en el text, un mapa i 8 lám. amb fotografies fora del text. Tirada de 50 exemplars numerats en paper de fil, d'un total de 300 (ex. 50). Lleugera taca d'humitat antiga. Enq. en tela edit. Dedicatòria autògrafa a l'impressor. [R.9909] 120 €
568. VALLS I BROQUETES, Orenci. **LA VILA D'ESPARREGUERA I EL SEU TERME**. Imp. Pere Bas i Vich. Igualada, 1961. 22,5 cm. 406 pàg., 1 f. Il-lustr. amb gravats, en el text. Coberta original una mica deslluïda. Edició de 400 exemplars, d'un total de 500. [R.18789] 100 €
569. VALLS Y VICENS, Joseph. **ARTICLES CRÍTICHS SOBRE ALGUNAS DE LAS COSTUMS CATALANAS**. Imp. La Renaixença. Barcelona, 1883. 23 cm. 37 pàg., 1 f. Marca de cautxú d'anterior posseïdor a la coberta. Palau 351352. [R.58533] 30 €
570. VEGA INCLÁN, marqués de la y PUYOL Y ALONSO, Julio. **GUIA DEL VIAJE A SANTIAGO (Libro V del Códice Calixtino). Discurso leído en el acto de su recepción por el marqués de la Vega Inclán y contestación de don Julio Puyol y Alonso**. Real Academia de la Historia. Madrid, 1927. 23 cm. 73 pàg., 5 h. Señal de óxido en la cubierta. [R.56342] 30 €
* *Palau 356585: "Comprende un aspecto de capital importancia de la historia de los viajes en España".*
571. VENDRELL FÁBREGAS, Salvador. **TORDERA. Puerta del Maresme**. Gráf. Montserrat. Blanes, 1975. 21,5 cm. 234 pàg. Ilustr. con fotografías del autor y dibujos de Romans, en el texto. Enc. en tela reciente, tejuelo, conserva la cubierta original. [R.56598] 45 €
572. **VERDAD AUTENTICADA EN JUSTIFICACIÓN DE LOS PROCEDIMIENTOS ECHOS POR... PEDRO VIRGILI, ABAD DEL R. MONASTERIO DE NUESTRA SEÑORA DE POBLET, Orden Cisteriense del Principado de Cataluña. A cuya evidencia, se desvanece el manifiesto publicado por la muy Ilustre Doña María de Borrell, Abadesa del Real Monasterio de Nuestra Señora de Vallbona, de la misma Orden. Sacale a luz el P. Syndico del Real Monasterio de Poblet. Se previene, que en lugar de las firmas de los Doctores, que la apruevan, se continuan todos los instrumentos, de que se haze mencion, y en que se funda todo el Discurso**. Imp. Cormellas, por Jayme Cays. Barcelona, 1691. 31,5 cm. 60 pàg. Texto con apostillas marginales. Portada en orla. Enc. reciente en cartóné. [R.47138] 350 €
* *Trata de probar la paternidad de Poblet sobre Vallbona, pues se fundó por Pere de Vallbona, monje de Poblet en 1173. Palau 359298.*
573. VERGÉS Y MIRASSÓ, Anton. **SANT LLORENS DEL MUNT: SON PASSAT, SON PRESENT Y VENIDER. Historia de aquell antiquíssim monastir**. Imp. Pau Riera. Barcelona, 1871. 15,5 cm. 176 pàg. Il-lustr. amb un gravat per Artigas, en el text. Enq. recent en tela, teixell. Algun punt d'òxid. [R.13327] 100 €
574. VIDAL, Joan. **L'ESTANY DE BANYOLES**. Tip. La Económica. Girona, 1925. 22 cm. I-lustr. amb fotogravats en el text i lám. fora del text. Enq. en tela. Petita pèrdua de paper en una pàgina sense afectar el text. [R.58365] 40 €
* *Interessant història de l'estany de Banyoles, amb notícies etnogràfiques (tradicció del Drac, tradició de les Alojes, la festa del Peix, la recria del bestiar rossam, fires i mercats, etc.).*

114. CASEPONCE, Estève. **CONTES VALLESPIRENCHS**.

575. VIDAL, Lluís Marià. **NOVES EXCURSIONS A LA PICA D'ESTATS**. Tip. L'Avenç. Barcelona, 1897. 21,5 cm. 29 pàg. Il·lustr. amb gravats en el text i 4 làm., fora del text. Coberta lleument deslluïda i sense la coberta posterior. [R.58325] 30 €
* *Extret del Butlletí del Centre Excursionista de Catalunya.*
576. VIDAL I RIBA, Eduard. **EL MONTSENY. Guia monogràfica de la regió. Itineraris-excursions per...** Tip. L'Avenç. Barcelona, 1912. 15,5 cm. 156 pàg., 1 f. Il·lustr. amb fotografies en 22 làm. i un plànol plegat, fora del text. [R.56491] 100 €
577. VILA Y GASPAR, Joan. **DOS DIAS DE CARA NETA. Descripció en vers d'un viatge que ferem á S. Miquel del Fay, lo capitá de la corbeta Secondo Barcellona Don Cattardo Attanasio y vintis carboners de la agrupació coneguda per Colla Nova del Setanta-Hu, lo dia 22 d'octubre de l'any prop-passat 1891**. Imp. Casa Provincial de Caritat. Barcelona, 1892. 18 cm. 64 pàg. Sense cobertes. [R.58410] 35 €
578. VILA I SALA, Anton. **COMPENDI POPULAR DE LA HISTÒRIA DE SAMPEDOR**. Carta-pròleg d'Ignasi Casanovas. Imp. Vives. Manresa, 1922. 20 cm. 72 pàg. i una fotografia. Llom una mica deslluït. [R.56319] 40 €
579. VILA I SALA, Anton. **HISTORIA DEL SANTUARI DE NOSTRA SENYORA DE BELLMUNT de la parròquia de S. Pere de Torelló (Bisbat de Vich)**. Pròleg de Jaume Collell. Imp. Lluçia Anglada. Vic, 1923. 18 cm. 89-II pàg. Il·lustr. en el text. [R.56600] 30 €
580. VILA, Marc-Aureli. **TORTOSA I EL SEU TERME A MITJAN SEGLE XVI. (Esborrany geo-econòmic)**. Edit. Rafael Dalmau. Barcelona, 1986. 17 cm. 60 pàg., 2 f. Il·lustr. amb estats en el text. Marca de cautxú d'anterior posseïdor. Col·l. "Episodis de la Història". [R.56350] 15 €
581. VILARRUBIAS, Felio A. **BODAS DE PLATA DE LA RESTAURACIÓN MONÁSTICA DE POBLET por la orden del Císter 1940-1965 y memoria de los años 1960-1965**. Patronato del Real Monasterio de Poblet. Abadía de Poblet, 1968. 21 cm. 132 pàg., 2 h. Ilustr. con estados en el texto, fotografías en 24 lám. fuera del texto. Marca de anterior poseedor. [R.58001] 20 €
582. VILARRUBIAS, Felio A. **UNA VIDA AL SERVICIO DE POBLET. Jaime Barrera y Escudero, Pbro. (1879-1942). Catedrático y bibliotecario del Seminario de Barcelona, vocal y secretario del Patronato de Poblet**. Patronato del Real Monasterio de Poblet. Abadía de Poblet (Tarragona), 1967. 21 cm. 64 pàg., 2 h. Ilustr. con un retrato fotográfico en el texto. Marca de anterior poseedor. [R.57926] 20 €
583. VILASECA I SEGALÉS, Joan. **HISTÒRIA DE STA. COLOMA DE GRAMENET DE GRAMENET DURANT EL SEGLE XIX**. Ed. Conselleria de Cultura de l'Ajuntament de Sta. Coloma de Gramenet. Barcelona, 1980. 24,5 cm. 415 pàg., 5 f. Il·lustr. amb fotografies i un plànol, en el text. Enq. edit., amb la sobrecoberta. [R.47219] 60 €
584. VILLARONGA GARRIGA, Leandre. **ELS GOIGS DE LA MARE DE DÉU DE PUIGGRACIÓS**. Edit. Torrell de Reus. Barcelona, 1960. 25 cm. 24 pàg., 10 f. Il·lustr. amb 2 gravats i 15 facsímils en el text. Edició de 175 exemplars numerats (ex. 99) d'una tirada de 200. Enq. en mig pergami, conserva la coberta original il·lustr. per Ismael Balanyà. Marca d'anterior posseïdor. [R.56481] 45 €
585. VINYAS I COMAS, Joan. **MEMÒRIES D'UN GIRONÍ**. Imp. Masó. Girona, 1932. 22 cm. 157 pàg., 1 f., a dues columnes. Enq. en mig pergami, conserva la coberta original, amb una làmina sobreposada. [R.20114] 120 €
586. VINYETA, Ramon. **GUIES MONOGRÀFIQUES. BELLMUNT**. Edit. Alpina. Barcelona, 1949. 17 cm. 142 pàg., 1 f. Il·lustr. amb dibuixos en el text, 12 fotografies en làm. i un mapa de la serra de Bellmunt plegat, fora del text. Enq. en tela. Dedicatòria. [R.56354] 30 €
587. VIOLANT I SIMORRA, R. **ETNOGRAFIA DE REUS I LA SEVA COMARCA. EL CAMP, LA CONCA DE BARBERÀ, EL PRIORAT**. (I) **Bibliografia. La comarca i els seus habitants. Els poblats, la casa, els seus annexos i aixoplucs, i el vestit**. (II) **Cultura material: La vida econòmica i la tecnologia tradicional. Primera part**. (III) **Cultura material: La vida econòmica i les tècniques tradicionals. Segona part**. (IV) **Cultura espiritual: la vida social i religiosa**. (V) **Folklore**. Ed. Rosa de Reus. Reus, 1955-1959. 25 cm. 5 vol.: (I) 206 pàg., 2 f. + XXXIII làm. (II) 96 pàg., 3 f. + X làm. (III) 121 pàg., 1 f. + XVI làm. (IV) 188 pàg., 2 f. + XXVIII làm. (V) 117 pàg., 1 f. + XXIV làm. Il·lustrat amb dibuixos a ploma, b/n i color, de Ramon Noé i Hierro, facsímils de goigs i estampes en el text, i facsímils de goigs en paper de colors, fora del text. Tirada de 500 exemplars nominats. Cinc vol. enq. en mitja pell, nervis, florons, conserven les cobertes originals. [R.7082] 450 €
588. VIOLANT I SIMORRA, Ramon. **LA CASA PALLARESA Y LA VIDA PASTORIL. Guía y comentario de las instalaciones**. Instituto de Historia de Barcelona. Barcelona, 1944. 21 cm. 28 pàg. Ilustr. con dibujos en el texto y 8 lám., fuera del texto. [R.58372] 25 €
589. VIOLANT I SIMORRA, Ramon. **OBRA OBERTA**. Ed. Alta Fulla. Barcelona, 1979-81. 23 cm. 4 vol.: (I) 330 pàg., 2 f. (II) 286 pàg., 2 f. (III) 309 pàg., 3 f. (IV) 380 pàg., 3 f. Il·lustr. amb dibuixos i làm. amb fotografies, en el text. Cobertes il·lustrades per Teresa Camps i Josep Molí. Edició de 800 exemplars. [R.58706] 200 €
590. VIOLANT I SIMORRA, Ramon. **EL PIRINEO ESPAÑOL. Vida, usos, costumbres, creencias y tradiciones de una cultura milenaria que desaparece**. Prólogo de Julio Caro Baroja. Ed. Plus Ultra. Madrid, 1949. 25 cm. 675 pàg. Profus. ilustr. con fotografías y dibujos, en el texto. Enc. en media piel edit., hierros dorados en ambos planos, corte superior dorado. Marca de anterior poseedor. [R.47601] 300 €
591. VIOLANT I SIMORRA, Ramon. **EL TRAGÍ POPULAR AL PALLARS SOBIRÀ. Estudi i descripció dels mitjans de transport emprats a la comarca**. Llibr. "L'Escon". Barcelona, 1938. 24,5 cm. 101 pàg., 1 f. Il·lustr. amb gravats, en el text, i 18 làm. amb fotografies, fora del text. Edició de 265 exemplars. Intons. Primera edició. [R.50099] 90 €
592. VIVES I MIRET, J. **L'ALTAR D'ANGLESOLA I EL FRONTISPICI DE LA SEU DE TARRAGONA**. Imp. Torres i Virgili. Tarragona, 1965. 24,5 cm. 15 pàg. Il·lustr. amb 4 làm. amb

fotografies i un plànol del claustre de Santes Creus i del retaule d'Anglesola, plegat, fora del text. Edició de 200 exemplars no venals que l'autor envia als seus amics. [R.58331] 45 €

593. VOLTES BOU, Pedro. **HISTORIA DE MONTJUICH Y SU CASTILLO**. S.A.D.A.G. Barcelona, 1960. 28 cm. 214 pág., 3 h. Ilustr. con fotografías en 16 lám. y un plano plegado, fuera del texto. Palau 372703. [R.37309] 50 €

594. WENNBERG, M^a R. y R. **COSTA BRAVA. DE BLANES A PLAYA DE ARO**. Edit. Velloso. Barcelona, 1944. 22 cm. 3 h., 114 pág., 1 h. Ilustr. con 5 lám, una plegada, con fotografías y mapas. Ex-libris de anterior poseedor. Col. "La Montaña y el Mar". [R.21771] 30 €

595. XALABARDER SERRA, Avelí. **CALDES ANTIC I MODERN. Apunts per a la història de la vila de Caldes de Montbui**. Ed. Centre Excursionista Calderi. Imp. Joan Poblà. Caldes de Montbui, 1935. 24 cm. 97 pág., 1 f. i 9 lám., fora del text. [R.58364] 90 €

596. XIFREU, Narciso. **PANEGÍRICO DE LA GLORIOSA VÍRGEN Y MÁRTIR STA. FILOMENA: que en la solemne fiesta que le consagraron varios devotos en la Iglesia de Nuestra Señora de la Carmen de la Ciudad de Gerona en el día 10 Agosto del año 1837...** Imp. Agustín Figaró. Gerona, 1837. 21 cm. 16 pág. Grabado xilográfico en la portada. CCPB 80606-4. [R.51878] 50 €

597. ZACARIES DE LLORENÇ, P. **MONOGRAFIA HISTÒRICA SOBRE LA VILA D'OLOI, durant els regnats de D. Joan II i els Reis Catòlics**. Imp. Aubert. Olot, 1950. 15,5 cm. 39 pág. Col·l. "Biblioteca Olotina", núm. 21. Falta la portadella. [R.14943] 20 €

598. ZAMORA VICENTE, Alonso. **EL HABLA DE MÉRIDA Y SUS CERCANÍAS**. Imp. Aguirre. Madrid, 1943. 25 cm. 153 pág., 2 h. Ilustr. con planos y fotografías en 28 lám., fuera del texto. Parcialmente intonso. Abundante señal de óxido en la cubierta. [R.56535] 40 €

599. ZANICHELLI BOLOGNA, Nicola. **IL PALAZZO DEI CAVALIERI E LA SCUOLA NORMALE SUPERIORE DI PISA**. Prólogo de Giovanni Gentile. Imp. Mareggiani. Bologna, 1932. 25 cm. 182 pág., 3 h. Profus. ilustr. con fotografías, dibujos y retratos, en el texto. [R.58742] 30 €

600. ZUAZO PALACIOS, Julián. **LA VILLA DE MONTEALEGRE Y SU CERRO DE LOS SANTOS**. Prólogo de Rodrigo Amador de los Ríos. Imp. H. Gómez Fuentenebro. Madrid, 1915. 18,5 cm. XII-222 pág., 1 h. Ilustr. con 8 lám., fuera del texto. Enc. en media tela. Marca de caucho. [R.58326] 90 €

* *Estudio sobre Montealegre, desde la prehistoria hasta principios del siglo XX, en el que se trata entre otras cuestiones de: las pinturas rupestres de Alpera y del monte Arabí, los hallazgos en el yacimiento arqueológico de Cerro de los Santos, la presencia de los visigodos y los árabes, Montealegre en el reinado de Felipe II, Pedro Orrente, etc.*

Addenda

601. **A LA MEMORIA DE JULIAN ROMEA. LA SOCIEDAD LÍRICO-DRAMÁTICA BARCELONESA**. Tip. Narciso Ramirez y Cía. Barcelona, 1875. 26,5 cm. 64 pág. Ilustr. con un retrato. Enc. en tela reciente, tejuelo. Conserva la cubierta original. Primera edición. [R.58217] 40 €

602. AGUILÓ Y FUSTER, M. [BRUGALLA, enq.] **ROMANCER POPULAR DE LA TERRA CATALANA. Recullit y ordenat per... Cançons feudals, cavalleresques**. Llibr. Àlvar Verdaguier. Imp. Espasa. Barcelona, 1893. 19,5 cm. XXXII-382 pág., 1 f. Edició en paper de fil. Enq. en mitja pell, tall superior daurat, nervis. Amb les barbes. Col·l. "Biblioteca catalana". Palau 276913. Primera edició. [R.37322] 150 €

603. ALMELA VIVES, Francesc. **EL DUC DE CALABRIA I LA SEUA CORT**. Sicània. València, 1958. 21,5 cm. 157 pág., 1 f. Il·lustr. amb lám., fora del text., 8 f. de catàleg i de manifest editorial. [R.58777] 50 €



604. ÁLVAREZ OSORIO, Cayetano. **TRATADO COMPLETO DEL ARTE DEL DENTISTA**. Imp. José María Geofrin. Sevilla, 1852. 16 cm. 318 pág. Enc. en media piel. Firma de anterior poseedor. [R.58350] 200 €

605. ALZUETA, Miquel. **[POEMES I DIBUIXOS.]** Ed. Sala d'Art Taller de Picasso. Barcelona, 1983. 30 cm. 72 f. (sense paginar). Il·lustr. amb 31 dibuixos i 1 dibuix original de Viladot, en el text. Edició numerada de 250 exemplars (ex. 31), que conté un dibuix original, totes les reproduccions signades i numerades a mà per l'artista, un vers manuscrit i la signatura autògrafa d'Alzueta. Cobertes il·lustrades per l'artista. Presentat en petaca amb la mateixa il·lustració que les cobertes. Col·l. "Poemes i Dibuixos", 6. [R.57898] 150 €

606. AMADES, J., COLOMINAS, J., i VILA, P. **LES AUQUES**. Edit. Orbis. Barcelona, 1931. 35 cm. 2 vol.: (I) 1 f., 7-198 pág., 1 f., LV pág. de catàleg. Profus. il·lustr. amb gravats, en el text, i dos facsímils en color, fora del text. Capitals. (II) 2 f., 100 lám. gravades, algunes d'elles acolorides a mà. Edició numerada en paper de fil (ex. 377/465). Enq. edit. en tela arpiellera. Amb les barbes. Col·l. "Imatgeria Popular Catalana". Ex-libris d'anterior posseïdor. [R.12450] 800 €

607. AMORÓS, Francisco. **MEMORIA DESCRIPTIVA DE LA FABRICACIÓN DE LA MESA DE BILLAR, presentada a la Exposición Aragonesa de 1868.** Tip. Narciso Ramírez. Barcelona, 1868. 26,5 cm. 38 pág. Ilustr. con 4 lám. plegadas, impresas en litografía. [R.52885] 200 €
608. ANDEER, Peter Justus. **RHAETOROMANISCHE ELEMENTARGRAMMATIK mit besonderer Berücksichtigung des ladinischen dialects im unterengadin.** Verlag von Orell Füssli. Zürich, 1880. 19,5 cm. 112 pág. Enc. en cartoné edit., lomera deslucida. [R.57751] 90 €
609. ANDERSEN. **TRES CONTES.** Pròleg d'Alexandre Galí. Tip. Catalana. Barcelona, 1923. 27 cm. 54 pág. Il-lustr. amb vinyetes per Joan d'Ivori. Enq. en tela recent, teixell, amb les cobertes originals. [R.44855] 40 €
610. ANUARIO MUSICAL. **Vol I (1946).** Edt. CSIC, Instituto Español de Musicología. Barcelona, 1946. 25,5 cm. 240 pág. Ilustr. con notaciones musicales. Enc. en tela tejuelo [R.57341] 70 €
* *Artículos de Hans Spanke* (La teoría árabe sobre el origen de la lírica románica...), *Francisco Pujol* (Clasificación de las canciones populares), *Schneider* (A propósito del influjo árabe: Ensayo de Etnografía musical de la España medieval), *Santiago Kastner* (Tres libros desconocidos de música orgánica), *Donostia* (El modo de "mi" en la canción popular española), *Subirá* (La música de cámara en la Corte madrileña durante el siglo XVIII y principios del XIX) y *Baldelló* (Órganos y organeros en Barcelona).
611. APOLLINAIRE, Guillaume. **OMBRE DE MON AMOUR. POÈMES.** Ed. Pierre Cailler. Ginebra, 1947. 19,5 cm. 171 pág. Ilustr. con caligramas, 10 lám. en el texto con fotografías del manuscrito original y 2 retratos, uno de ellos hecho por Picasso. Edición numerada de 50 ejemplares en papel de hilo. Col. "Beaux textes, textes rares, textes inédits". [R.58105] 400 €
* *Magnífica edición que reproduce el manuscrito original junto a sus caligramas.*
612. ARAU Y SANPONS, Francisco. **TRATADO COMPLETO DE LA HILATURA DEL ALGODÓN que comprende: el cálculo de los motores, transmisiones de movimientos y máquinas mas modernas, desde el batan hasta la Self-antich inclusive, cambios de hilos con sus correspondientes torciones, números y peso de las cintas de las cardas, manuales, etc. Conservación y uso de las máquinas con la descripción de sus varias piezas, calidad de los algodones, etc.** Imp. Luis Tasso. Barcelona, 1855. 25 cm. 215 pág. Ilustr. con 29 lám., de un total de 32 (sin las láminas 14, 16 y 17), en 27 litografías de N. Arau, plegadas y fuera del texto. Enc. reciente en media piel. Señal de óxido. [R.57623] 150 €
613. ARCIPRESTE DE HITA, Juan Ruiz. **LIBRO DE BUEN AMOR.** Ed. Edilan. Madrid, 1975. 29 cm. 2 vol.: (I) 107 h. facsímiles del Códice de Salamanca (II) XCIII-230 pág., 1 h. Dos vol. enc. en piel edit. Edición numerada de 5000 ejemplares (4910/5000), autenticados por la Gerencia de la Universidad de Salamanca. [R.58775] 250 €
* *Edición facsímil del Códice de Salamanca.*
614. ARIMANY, Miquel. **[POEMES I DIBUIXOS.] PAISATGES DE CATALUNYA.** Pròlegs de M. H. Sr. Jordi Pujol i Jordi Costa. Ed. Sala d'Art Taller de Picasso. Barcelona, 1983. 30 cm. 90 f. (sense paginar). Il-lustr. amb 39 dibuixos i 1 dibuix original d'Enric Morera, en el text. Edició numerada de 250 exemplars (ex. 31), que conté un dibuix original, totes les reproduccions signades i numerades a mà per l'artista, un poema manuscrit i una signatura autògrafa de Miquel Arimany. Cobertes il·lustrades per l'artista. Presentat en petaca amb la mateixa il·lustració que les cobertes. Col·l. "Poemes i Dibuxos", 4. [R.57895] 250 €
* *Conté 39 poemes de Miquel Arimany.*
615. ARTEAGA PEREIRA, J. **TEXTES CATALANS AVEC LEUR TRANSCRIPTION PHONÉTIQUE. Précédés d'un aperçu sur les sons du catalan par...** Ordenats i publicats per Pere Barnils. Ed. Institut d'Estudis Catalans. Barcelona, 1915. 24,5 cm. 84 pág., 2 f. i un retrat. Intons. Col·l. "Biblioteca filològica de l'Institut de la llengua catalana", vol. V. [R.20849] 60 €
616. ATOCHA OSSORIO Y GALLARDO, Maria. **LAS HIJAS BIEN EDUCADAS. Guía práctica para uso de las hijas de familia. Educación moral y material, instrucción, economía doméstica...** Ed. Sociedad General de publicaciones. Barcelona, s.a. (c. 1920). 25 cm. 320 pág. texto en orla. Ilustr. con algunos dibujos. Enc. en tela reciente, tejuelo. Conserva las cubiertas originales. [R.58219] 40 €
617. BALAGUER, Víctor. **DE LA LITERATURA CATALANA. Discursos leídos ante la Real Academia de la Historia en la recepción pública deel día 10 de octubre de 1875.** Imp. Narciso Ramírez. Barcelona, 1876. 387 pág., 2 h. Enc. en medio pergamino, tejuelo. Dedicatoria autógrafa de Víctor Balaguer. [R.34549] 100 €
* *El discurso está en catalán y con la traducción en español. Además incluye la contestación del Ilmo. señor don José Amador de los Ríos.*
618. BALAGUER, Víctor. **DON JUAN DE SERRALLONGA.** Ed. Salvador Manero. Barcelona, 1867. 23,5 cm. 670 pág. Ilustr con 12 lám. con grabados, fuera del texto. Enc. en media piel. Ligera señal de óxido y humedad en algunas hojas. Pequeña rasgadura, restaurada, hasta la pág. 16. Página 249 restaurada. [R.58411] 250 €
619. BARTRINA, Joaquín M^a. **OBRAS POÉTICAS.** Edit. Bosch. Barcelona, 1939. 18 cm. 207 pág. Enc. en tela edit., conserva la sobrecubierta. Palau 25174. [R.57238] 50 €
620. BASSAGAÑA, Pedro. **FLORA MÉDICO-FARMACÉUTICA ABREVIADA, ó sea descripción de las plantas medicinales, indígenas y exóticas mas usadas y algunas otras notables que no lo son, con indicación de su duración, del país en que habitan, de la época en que florecen las que crecen en España, de sus usos farmacéuticos, sus virtudes medicinales, etc., etc.** Imp. Narciso Ramírez. Barcelona, 1859. 23,5 cm. 612 pág. Enc. en media piel, tejuelo. [R.1208] 250 €
621. BÉCQUER, Gustavo A. [GRAU SALA ilustr.] **VEINTE POESÍAS.** Prólogo de Carlos Soldevila. Edit. Argos. Barcelona, 1946. 28,5 cm. 164 pág., 2 h. Ilustr. con 10 dibujos en color de Grau Sala y viñetas de Sanjuán, en el texto. Edición numerada de 400 ejemplares, de un total de 420, en papel de hilo (ej. 69). En rama, presentado en funda y petaca fatigada. Col. "Las Musas". [R.39260] 550 €
622. BEER, Rudolf. **LOS MANUSCRITS DEL MONASTIR DE SANTA MARIA DE RIPOLL.** Trad. Pere Barnils y Giol. Imp.

Casa Provincial de la Caritat. Barcelona, 1911. 28 cm. 173 pàg., 1 f. I-lustr. amb 8 lám. amb facsímils de manuscrits, fora del text. Enq. recent en guàflex. [R.26689] 120 €

* *Fa una descripció dels manuscrits i un estudi de la biblioteca del monestir i de les curiositats que presenten alguns dels còdex. És una tirada a part d'un estudi publicat en el Boletín de la Real Academia de Buenas Letras de Barcelona, vol. V. Palau 26437.*

623. BERENGUER, General. **CAMPAÑAS EN EL RIF Y YÉBALA. 1921-1922. Notas y documentos de mi diario de operaciones.** Tip. R. Velasco. Madrid, 1923. 23,5 cm. 3 h., 267 pàg., 2 h. Enc. reciente en tela, tejuelo. Señal de óxido. Marca de anterior poseedor. [R.35411] 50 €

624. BIBLIOTECA D'AUTORS VIGATANS. (I) VERDAGUER, Jacint. **DOS MÁRTIRS DE MA PATRIA O SÍA LLUCIÀ Y MARCIÀ. Poema en dos cants.** Pròleg de mn. Jaume Collell. Gazeta Montanyesa. Vich, 1907. 17 cm. XXXIX-52 pàg., 1 f. [II] NADAL, Lluís B. **NOTES DE VIATGE.** Id., id. 99 pàg. [III] GUDIOL, Joseph. **L'AUSA ROMANA Y EL SEU TEMPLE.** Id., id. 100 pàg., 2 f. [IV] GENÍS Y AGUILAR, Martí. **NARRACIONES CASOLANES.** Id., id. 101 pàg., 1 f. [V] COLLELL, Jaume. **MEMORIES D'UN NOY DE VICH.** Id., 1908. 92 pàg., 1 f. [VI] ESPONA Y DE NUIX, Antoni d'. **POESÍES.** Id., id. 90 pàg., 2 f. [VII] RIEROLA Y MASFERRER, Francesch. **DIETARI.** Id., id. 206 pàg., 1 f. [VIII] COLLELL, Jaume. **LES FLORETES DE SANT FRANCESC.** Id., 1909. 244 pàg. [IX] CASADEVALL, Ramon. **RECUILL DE VERSOS.** Id., 1910. 77 pàg., 1 f. [X] GENÍS Y AGUILAR, Martí. **NARRACIONES CASOLANES. Segona sèrie.** Id., 1911. 82 pàg., 1 f. [XI] BARDOLET, Antònia. **SILUETES FEMENINES.** Id., 1913. VIII-98 pàg., 1 f. Onze obres enq. en quatre vol. en tela, conserven les cobertes originals. Lleuger senyal d'òxid. [R.1088] 150 €

625. BLAIRIE, Olivier la. **JUPITER EN BONNE FORTUNE, suivi de pièces fugitives.** Imp. Langlois. Chez Gueffier. Paris, 1802. 16,5 cm. 96 pàg. Señal de óxido. Enc. de epoca en cartoné, tejuelo, lomera ligeramente abierta. Ex-libris. [R.57619] 200 €

626. BLAS, Javier y MATILLA, José Manuel. **EL LIBRO DE LOS DESASTRES DE LA GUERRA. FRANCISCO DE GOYA.** Ed. Museo Nacional del Prado. Imp. Julio Soto. Madrid, 2000. 25x35 cm, apaisado. 2 vol.: (I) 316 pàg., 1 h. Ilustr. con 81 lám. en el texto. (II) 168 pàg., 82 lám., 1 h. Dos vol. enc. en media tela, cartoné. [R.58808] 130 €

* *Volumen I: Coincidencias y discrepancias en torno a los Desastres. El proceso de creación gráfica: dibujos, pruebas de estado y Álbum de Cedán. Volumen II: Elenco de referencias críticas. La difusión de las imágenes: láminas de cobre y estampas de la primera edición.*

627. BOFARULL, Antonio de. **GUIA-CICERONE DE BARCELONA, o sea viajes por la ciudad, con el objeto de visitar y conocer todos los monumentos artísticos,...** Imp. Fomento. Barcelona, 1847. 18 cm. XVII-270 pàg. Ilustr. con un plano plegado. Enc. en pasta española. Puntos de óxido. Primera edición. Palau 31299. [R.57756] 220 €

628. BOLET Y ARTIGAS, Pere. **VERITABLE ORIGEN DEL ESCUT DE CATALUNYA.** Tip. Lluís Tasso. Barcelona, 1894. 21 cm. 30 pàg. Enq. tela, conserva la coberta il·lustrada. [R.43027] 40 €

* *"Trebball premiat en lo Certamen del Centre Català Vilafranquí celebrat lo dia 31 Agost 1893."*

629. BOREL, Petrus. **MADAME PUTIPHAR.** Prefacio de M. Jules Claretie. Ed. Léon Willem. París, 1877-78. 21'5 cm. 2 vol. (I) XXII-287 pàg. (II) 307-IV pàg. Ilustr. con dos grabados y viñetas. Enc. en media piel, nervios. Puntos de óxido. Ex-libris. [R.58716] 100 €

630. BORRELL MONTAGUT, Juan. **FORMULARIO PRÁCTICO ENCICLOPÉDICO PARA CAMELOS.** Tip. Miguel Puertas. Barcelona, s.a. (c.1948). 25 cm. 2 vol.: (I) 342 pàg. (II) 333 pàg. Profus. ilustr. con más de 100 lám. en b/n y color, fuera del texto. Dos vol. enc. en tela editorial, conservan la sobrecubierta, deslucida, ilustrada por Victor. Señal de óxido en algunas hojas. Dedicatoria autógrafa del autor. [R.58731] 160 €

631. BOUTEILLER, Marcelle. **CHAMANISME ET GUÉRISON MAGIQUE.** Presses Universitaires de France. París, 1950. 22,5 cm. 377 pàg. Enc. en tela, tejuelo, algo deslucida. [R.57274] 35 €

632. BRIZ, Francesch Pelay. **LO LLIBRE DELS POETAS. Cansoner de obras rimadas dels segles XII, XIII, XIV, XV, XVI, XVII y XVIII acompanyat de notes y de un prólech.** Tip. Salvador Manero. Barcelona, 1867 (a la coberta 1868). 18 cm. 375 pàg. Cobertes originals deslluïdes. Palau 36011. CCPB 102458-2. [R.44941] 150 €

633. BRUNET Y BELLET, Joseph. **ERROS HISTÓRICHS. (I) ESPAÑA. NI IBEROS NI FENICIS. (II) NI ARIOS NI INDO ARIOS. (III) LA CREU ELS MONUMENTS MEGALÍTICS. (IV) ELS GREGS. ELS ETRUSCOS. (V) L'ESCRITURA LO GRAVAT, L'IMPRESSA. LO LLIBRE. (VI) DE LA PRETENDUDA Y MAL ENTESA CIVILISACIÓ ARABE.** Tip. La Academia. Barcelona, 1887. 24,5 cm. 6 vol.: (I) 1 f., 304 pàg. (II) 2 f. (III) 1 f., 260 pàg., 2 f. (IV) 312 pàg. (V) VIII-533 pàg., 3 f. (VI) X-299 pàg., 3 f.; i 248 pàg., 2 f. II-lustr. amb figures en el text. Sis vol. enq. en tela, teixell, conserven les cobertes. Palau 36373. [R.2718] 650 €

634. BRUNET Y BELLET, Joseph. **LO JOCH DE NAIBS, NAIPS Ó CARTAS. Passatems en Caldetas durant lo cólera de 1885.** Imp. La Renaixensa. Barcelona, 1886. 19 cm. 284 pàg., 1 f. II-lustr. amb figures, en el text. Enq. en mitja pell, nervis. Paper torrat. Palau 36370. CCPB 99169-4. [R.20295] 200 €

635. BRUNIQUER, Esteve Gilibert de. **CEREMONIAL DELS MAGNÍFICHS CONSELLERS Y REGIMENT DE LA CIUTAT DE BARCELONA.** Imp. Henrich i Cia. Barcelona, 1912-1916. 5 vol.: (I) 345 pàg. (II) 354 pàg. (III) 339 pàg., 1 f. (IV) 339 pàg. (V) 342 pàg. Edició en paper de fil. Amb les barbes. Enq. en mitja pell, nervis, florons, tall superior daurat. Lleuger senyal d'òxid. Col·l. "Documents històrics ineditos del arxiu municipal de la ciutat de Barcelona". [R.18812] 300 €

* *Palau (36399): "Magnífica publicación en papel de hilo, costeada por el Ayuntamiento de nuestra ciudad". Obra molt interessant per conèixer la història de Barcelona, que recull disposicions i privilegis des de l'edat mitjana (sobre l'exèrcit, els gremis, els batlles, etc.).*

636. AMADES, J. i ROIG, E. **VOCABULARI DE L'ART DE LA NAVEGACIÓ I DE LA PESCA.** Ed. Institut d'Estudis Catalans. Barcelona, 1924. 24 cm. 115 pàg. II-lustr. per E. Roig amb dibuixos al text. Enq. en tela recent, teixell. [R.58272] 40 €

* *Número XII del Butlletí de Dialectologia Catalana.*

637. [Cabildo catedralicio de la Catedral de Tarragona.] **MEMORIAL PRESENTADO AL VIRREY POR EL ILUSTRE CABILDO DE LA SANTA METROPOLITANA IGLESIA DE TARRAGONA PARA EL RESTABLECIMIENTO DE SUS PRERROGATIVAS.** S/imp. S.I.n.a. (s. XVII). 29 cm. 124 pág. Enc. en pergamino reciente, lomera rotulada, cierres. Texto con apostillas marginales. Numeración manuscrita en la esquina superior derecha. [R.22465] 450 €
* *El memorial, presentado en un momento en que el arzobispo de la archidiócesis de Tarragona era Llinars (1694-1710), persigue el restablecimiento de las prerrogativas del cabildo catedralicio, la seguridad de los capitulares, la reverencia del culto divino, la observancia de los estatutos, etc. A pesar de que no consta el año de impresión, en la página 59 aparece la fecha de 1699. CCPB 404554-8.*
638. CADALSO, Joseph. **OBRAS.** Imp. Mateo Repullés. Madrid, 1803. 15 cm. 4 vol.: (I) 4 h., 333 pág., 1 h. (II) 294 pág. (III) 413 pág. y (IV) 200 pág. Enc. en pasta española, tejuelo, cortes jaspeados. Ligera señal de óxido. Marca de anterior poseedor. Ex-libris de Ribera-Rovira. Palau 39071. [R.34840] 600 €
* *La presente edición contiene: Los eruditos a la violeta o Curso completo de todas las ciencias, dividido en siete lecciones para los siete días de la semana; Ocios de mi juventud o Poesías líricas, Cartas marruecas y Óptica del cortejo. Espejo claro en que con demostraciones prácticas del entendimiento se manifiesta lo insubstancial de semejante empleo. Ocios políticos.*
639. CALLICÓ. **100 RETRATS DIBUIXATS PER CALLICÓ, 1920- 1933. Amb fragments d'articles de Joan Sacs, A. Rovira i Virgili, Carles Soldevila, Joaquim Folch i Torres i Macià Pascual.** Prefaci de Carles Riba. Imp. NAGSA. Barcelona, 1933. 18,5 cm. 112 pág., 14 f. Il-lustr. amb més de 60 lám., en el text i una lám. Enq. en tela amb les cobertes originals. [R.10509] 50 €
640. [CAMPE, Joachim Heinrich.] **ROBINSON CRUSÖEUS. Latine scripsit F. J. Goffaux.** Tip. Joan Gray. Novi-Eboraci (Nueva York), 1833. 15 cm. 144 pág. Enc. en plena piel de época, deslucida, cortes pintados. Señal de óxido. Marca de anterior poseedor en la hoja de guardas. Pérdida de papel en la portada. [R.57873] 450 €
* *Segunda edición americana de la traducción en latín de J. F. Goffaux de la adaptación de Campe de Robinson Crusoe de Daniel Defoe. La primera edición fue en Filadelfia, impreso por J. Maxwell en 1820. No hemos hallado referenciada esta edición en NUC ni en New York Public Library.*
641. CANYAMERES, Ferran. **MIGTEMPS.** Pròleg de Joan Oliver. Ed. Aymà. Barcelona, 1950. 22,5 cm. 87 pág., 1 f. Il-lustr. amb un dibuix d'Antoni Clavé en el text. Punts d'òxid a les cobertes. Dedicatòria autògrafa. [R.5566] 60 €
642. CARNER, Josep. **L'IDILI DELS NYANYOS.** Imp. J. Cunill. Barcelona, 1903. 15 cm. 46 pág., 1 f. [R.57869] 220 €
* *Segon llibre publicat per Carner.*
643. CARRERAS I CANDI, Francesc. **NOTES SOBRE LOS ORIGENS DE LA ENFITEUSIS EN LO TERRITORI DE BARCELONA.** Imp. Jaume Jepus. Barcelona, 1910. 21 cm. 91 pág., 1 f. Enq. en tela. [R.58356] 45 €
644. CASSE GARCIA, José. **MANUAL PARA EL USO DEL PAPEL SELLADO, arreglado segun las disposiciones vigentes hasta el día.** Imp. de la Sociedad Tipográfico-Editorial a Cargo de F. Abienzo. Madrid, 1851. 19 cm. 52 pág., 1 h. Marca de anterior poseedor. Enc. cartóné, papel de aguas. [R.58801] 60 €
645. CASTELLANOS, Basilio Sebastián. **COMPENDIO ELEMENTAL DE ARQUEOLOGIA.** Imp. Vicente de Lalama. Madrid, 1844. 14 cm. 3 vol.: (I) **Primera parte. Del origen de los conocimientos humanos. Principios generales de arqueología. Teogonía, topografía y etica griega.** XII-337 pág. (II) **Segunda parte. Etica romana, de los cartagineses, hebreos, egipcios, persas y de los demas pueblos antiguos. Arqueología de la literatura en general. Autores clasicos de la antigüedad.** 328 pág. [Junto con:] **Compendio elemental de arqueología artistica y monumental.** Id. Id., 1845. 1 h., 368 pág. y una lám. plegada con grabados de monedas. Tres vol. enc. en media piel, planos algo rozados. [R.57625] 250 €
646. [Catálogo.] CASA CORAL. **PRODUCTOS CERÁMICOS. Catálogo n.º 3, noviembre de 1930.** Imp. Seix Barral. Barcelona, 1930. 21 cm. Portada + 21 lám litografiadas en color. Con las cubiertas originales. [R.58492] 200 €
* *Azulejos y sus similares para revestimientos de cocinas, salas de baño, retretes, vestíbulos, fachadas, imágenes y paisajes pintados sobre azulejo a gran fuego.*
647. CASTELLVÍ, Joan. **CINC-CENTES ENDEVINALLES. Recollides, traduïdes i en part originals de...** Imp. Avinyó. Barcelona, 1937. 17,5 cm. 111 pág. Enq. en tela, conserva la coberta original il-lustrada. Marca d'anterior posseïdor. [R.57247] 30 €
648. CATALINA GARCIA, Juan. **EL LIBRO DE LA PROVINCIA DE GUADALAJARA.** Imp. Provincial. Guadalajara, 1881. 18,5 cm. 184 pág. Enc. reciente en media piel. Palau 49218. [R.13843] 250 €
649. CELA, Camilo José. **LA COLMENA.** Ed. Alfaguara. Barcelona, 1966. 26,5 cm. 259 pág., 1 h. Ilustr. con 36 litografías de Eduardo Vicente. Enc. en guáflex editorial, hierros dorados en ambos planos y corte superior dorado. Dedicatoria autógrafa. Col. "Puerto Seguro", núm. 2. [R.45501] 60 €
650. CELA, Camilo José. **LA FAMILIA DE PASCUAL DUARTE.** Ed. Alfaguara. Barcelona, 1968. 26,5 cm. 198 pág., 7 h. Ilustr. con litografías de Agustín Redondela. Enc. en guáflex edit., corte superior dorado. Col. "Puerto Seguro", núm. IV. Dedicatoria autógrafa. [R.45618] 100 €
651. CELA, Camilo José. **LA FAMILIA DE PASCUAL DUARTE.** Ed. Papeles de Son Armadans. Palma de Mallorca, 1964. 36 cm. 107 pág., 5 h. Ilustr. con 41 maderas a color en el texto por Jaume Pla. Edición de 210 ejemplares numerados en papel de hilo de color verde (ejemplar no numerado). Enc. en tela, con petaca. Dedicatoria del ilustrador. Col. "Príncipe Don Juan Manuel de obras de C.J.C.", vol. IV. [R.21330] 1200 €
* *Se trata de un ejemplar de colaborador, como se desprende de la dedicatoria de Jaume Pla: "Pel al Kiko i la Maria Àngels, un de més, apa!"*
652. CESSULIS, Jaume. **LIBRE DE BONES COSTUMES DELS HOMENS E DELS OFICIS DELS NOBLES. Sermó... sobre lo joch dels scachs, trelladat en lo XVen segle a la lenga**

catalana, segons un Ms. de la Catedral de Girona, transcrit per en Manel de Bofarull. Imp. Francisco X. Altés. Barcelona, 1902. 18 cm. 119 pàg. Enq. en tela edit. Edició de 200 exemplars. Palau 54224. [R.45178] 150 €

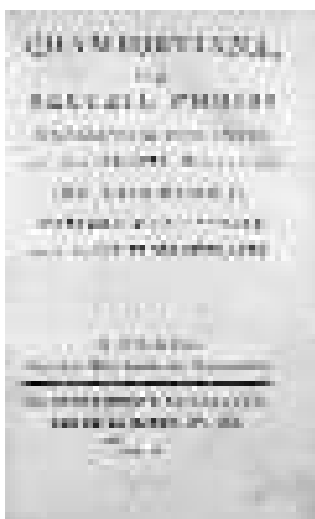

653. [CHAMFORT, Sebastien-Roch-Nicolas.]

653. [CHAMFORT, Sebastien-Roch-Nicolas.] **CHAMFORTIANA, OU RECUEIL CHOISI D'ANECDOTES PIQUANTES ET DE TRAITS D'ESPRIT DE CHAMFORT; Précédé d'une notice sur sa vie et ses ouvrages.** Chez les Marchands de Nouveautés. Imp. Delance. Paris, an IX (1800). 14 cm. XL-168 pág. Enc. en pasta española del s. XX. Primera edición. FRBNF30217985. [R.57515] 250 €

654. CHAMIZO, Luis. **EXTREMADURA (Poema).** Prólogo de José López Prudencio. Imp. Marsiega. Madrid, 1942. 20 cm. 175 pág. Enc. en media piel reciente, corte superior pintado, conserva la cubierta original ilustrada por Arribas. Puntos de óxido. Primera edición. [R.45630] 65 €

655. CINNAMOND, Norman J. **EL POLO. Notas sobre el polo mundial, el polo en España y los polistas españoles en el extranjero.** Imp. Nagsa. Barcelona, ca. 1930. 19 cm. 323 pág. Ilustr. con fotografías en lám. fuera del texto. Intonso. [R.261] 100 €
* *Es una de las pocas obras escritas en España sobre el polo. Estudio histórico del polo, sus características principales y la situación del polo en los diferentes países, con atención a los jinetes españoles y los de América Latina; además, de una relación de los principales torneos y una descripción de los Juegos Olímpicos de 1925.*

656. CLAPÉS I CORBERA, J. **ELS COGNOMS CATALANS. Origen i evolució.** Libr. Catalònia. Barcelona, 1929. 20 cm. 291 pág., 2 f. Lleuger senyal d'òxid. Dedicatòria autògrafa. [R.44184] 50 €

657. CLARETTE, Jules. **LA MAISON DE VICTOR HUGO.** Éd. d'Art Édouard Pelletan. París, 1904. 24,5 cm. 21 pág., 2 h. Ilustr. con 3 viñetas y 2 grabados dibujados por Auguste Leroux y grabados por Émile Froment, uno de ellos fuera del texto, con una suite de 5 lám. firmadas por Froment, fuera del texto. Edición numerada y firmada por el autor en papel de hilo de 75 ejemplares (ej. 40). Muy leve cerco de humedad en las primeras hojas. Ex-libris de anterior poseedor. [R.57418] 150 €

658. CLARÍN. [ALAS, Leopoldo.] **ENSAYOS Y REVISTAS, 1888-1892.** Imp. Enrique Rubiños. Madrid, 1892. 18,5 cm. 434 pág., 2 h. Enc. en media piel reciente, conserva las cubiertas originales. Marca de caucho de anterior poseedor. Primera edición. [R.15408] 120 €
* *Primera edición de esta obra que incluye los siguientes ensayos: Camus; Zola y "La Terre"; Zola y su última novela, "l'Argent"; Nubes de estío, novela de J. M. de Pereda; Cañete; La novela novelesca; La novela del porvenir; La juventud literaria, Un libro de Taboada; Ibsen y Daudet... Incluye también los artículos de la Revista Literaria (1889-1890). Palau 4803. CCPB 84751-8.*

659. CLAVELL I NOGUERAS, Jaume. [Gelabert il·lustr.] **LA XARBOTADA. La festa del càntir d'Argentona dins l'aplec de Sant Domingo.** Imp. Altés. Barcelona, 1976. 28 cm. 184 pág., 3 f. Coberta i text il·lustr. amb xilografies d'Antoni Gelabert. Edició de 200 exemplars numerats (ex. 189/200). Llarga dedicatòria autògrafa. [R.12633] 120 €
* *Inclou un díptic de les festes de 1976, també il·lustrat per A. Gelabert.*

660. COLL Y VEHÍ, José. **ELEMENTOS DE LITERATURA.** Imp. M. Rivadeneyra. Madrid, 1859. 22 cm. 2 h., 320 pág. Enc. de Brugalla en media piel, corte superior pintado. Marca de anterior poseedor. Muy ligera señal de óxido. Dedicatòria autògrafa. [R.58278] 75 €

661. COLOMINAS, Joan. **[POEMES I DIBUIXOS.]** Pròlegs de Joan Argenté i Salvador Duart. Ed. Sala d'Art Taller de Picasso. Barcelona, 1982. 30 cm. 74 f. (sense pàginar). Il·lustr. amb 30 dibuixos i 1 dibuix original de Jordi Trapero, en el text. Edició numerada de 250 exemplars (ex. 31), que conté un dibuix original, totes les reproduccions signades i numerades a mà per l'artista, i un vers manuscrit i una signatura autògrafa. Cobertes il·lustrades per l'artista. Presentat en petaca amb la mateixa il·lustració que les cobertes. Col·l. "Poemes i Dibuxos", 2. [R.57889] 200 €
* *Conté 18 poemes de Joan Colominas i Puig, metge, polític i escriptor. Reproduïm el vers manuscrit que apareix en aquest exemplar: "Tot era aquell jardí / el nostre jardí".*

662. **CONGRESO INTERNACIONAL DE INGENIERÍA celebrado en Barcelona durante 1888. Discursos, memorias y disertaciones.** Tip. Luis Tasso. Barcelona, 1890. 28 cm. 424 pág. Ilustr. con figuras en el texto y 10 lám. plegadas, fuera del texto. Enc. en tela reciente, tejuelo, conserva las cubiertas originales. [R.25503] 60 €
* *Los trabajos que constituyen esta obra se dividen en los siguientes temas: ciencias de aplicación, motores, geología y minería, aguas y montes, construcción, caminos de hierro, puertos y navegación, tecnología e higiene.*

663. CORACHAN, Manuel. **DICCIONARI DE MEDICINA amb la correspondència castellana i francesa seguit d'un vocabulari Castellà-Català i un altre Francès-Català.** Pròleg d'August Pi Suñer i Pompeu Fabra. Edit. Salvat. Barcelona, 1932. 26 cm. XI-829-XVI pág. Enq. en tela recent. Primera edició. [R.49429] 150 €

664. CORTADA, Juan. **LAS REVUELTAS DE CATALUÑA Ó EL BASTARDO DE ENTENÇA.** Imp. Garriga. Barcelona, 1838. 16 cm. 2 vol.: 1 h., 315 pág. y 278 pág., 1 h. Ilustr. con 2 frontis, dibujados por Arrau y grabados por Amills. Enc. en pasta española. Con las barbas. Palau 62934. CCPB 286944. [R.8151] 200 €

665. CORTES Y LARRAZ, Pedro, arzobispo de Goatemala. **INS-TRUCCIÓN PASTORAL SOBRE EL MÉTODO PRÁCTICO DE ADMINISTRAR CON FRUTO EL Sto. SACRAMENTO DE LA PENITENCIA... La reimprime Frey Joseph Matamoros.** Imp. Benito Monfort. Valencia, 1784. 20,5 cm. 203 pág. Enc. en plena piel de época, nervios, lomera cuajada. Firma de anterior poseedor (Andrés Delgado -siglo XVIII.) [R.58418] 130 €
666. COUGNET, Dr. Alberto. **IL VENTRE DEI POPOLI. Saggi di cucine etniche e nazionali.** Ed. Fratelli Bocca. Turín, 1905. 20 cm. XXVIII-591 pág. Enc. en tela reciente, tejuelo, conserva las cubiertas originales. Pequeñas restauraciones. Marca de anterior poseedor. Primera edición. [R.58524] 240 €
667. CROLL, Oswald. **BASILICA CHYMICA, pluribus selectis et secretissimis propria manuali experientia approbatis descriptionibus, et usu remedium chymicorum selectissimorum aucta A IOAN. HARTMANNO...** Edita a Iahanne Michaelis... Apud Petrum Chovet. Ginebra, 1643. 17 cm. 3 tomos: 1 blanca, 8 h., 220 pág. (*Praefatio Admonitoria*); 6 h., 419 pág., 5 h. (*Basilica Chymica*); 1 blanca, 114 pág., 16 h. (*De signaturis Internis Rerum, seu de vera et viva Anatomia maioris et minoris mundi*). Tres tomos enc. en un vol. en pergamino reciente, lomera rotulada, corte superior pintado. Papel tostado y señal de humedad. [R.8089] 1800 €
* Oswald Croll (c. 1580- 1609) fue discípulo de Paracelso, profesor de medicina en la universidad de Marburg, uno de los principales representantes del pensamiento iatroquímico y difusores del acercamiento de la química a la medicina. La Basilica Química es considerada como la obra más representativa de la doctrina hermética y paracelsiana porque la describe detallada y ampliamente. Es conocido que Diderot se basó en esta obra para escribir el artículo de la Enciclopedia dedicado a la teosofía. Contiene además las anotaciones de Johannes Hartmann (1568-1631), amigo de Croll.
668. **LA CRUZADA DEL CATECISMO. Ensayo de remedio para un gravísimo daño.** Imp. Vaticana. Roma, 1898. 26 cm. VII-88 pág. Enc. en media piel, con las cubiertas originales. Algunos puntos de óxido. [R.58690] 40 €
669. DARWIN, Carlos R. **EL ORIGEN DEL HOMBRE. LA SELECCIÓN NATURAL Y LA SEXUAL.** Trad. A. López White. Ed. F. Sempere y Cía. Valencia, c. 1902. 18, 5 cm. 213 pág., 1 h. Enc. en media piel. Segunda edición. Palau 68545. [R.2651] 50 €
670. DARWIN, Carlos. **MI VIAJE ALREDEDOR DEL MUNDO.** Trad. Constantino Piquer. Edit. Sempere. Valencia, s.a. (c. 1902). 18,5 cm. 2 tomos: (I) 231 pág., 2 h. (II) 249 pág., 2 h. Dos tomos enc. en un vol. en tela. Marca de caucho. Muy leve señal de óxido. Palau 68554. [R.57241] 150 €
671. DE POURTALÈS, Guy. **LA VIE DE FRANZ LISZT.** Ed. Librairie Gallimard. París, 1929. 23,5 cm. 318 pág., 1 h. Enc. en media piel reciente. Conserva las cubiertas originales. Con las barbas. Edición numerada de 325 ejemplares (234/325), con filigrana. [R.58715] 45 €
672. **DICTAMEN Y PROYECTO DE LEY SOBRE LIBERTAD DE IMPRENTA, presentados a las Cortes por la Comisión especial de este nombre, y mandados imprimir de orden de las mismas.** Imp. Nacional. Madrid, 1820. 20,5 cm. Portada + 34 pág. Falsas cubiertas. [R.58251] 200 €
673. DIDEROT. **LE NEVEU DE RAMEAU. Avec une notice de M. Louis Barthou.** Ed. Art Édouard Pelletan, Helleu et Sergent edit. París, 1922. 21,5 cm. XIV-172 pág., 2 h. Ilustr. con un retrato de Diderot grabado al cobre por Bernard Naudin y 7 grabados de J. L. Perrichon, dibujados por Naudin, en el texto. Enc. en media piel reciente, tejuelos, conserva las cubiertas originales. Edición numerada de 750 ejemplares (ej. 315). Ex-libris de anterior poseedor. [R.57416] 90 €
674. DIGUET, Carlos. **GUÍA DEL CAZADOR. Hiegien del cazador, traje, calzado, escopeta, municiones, botiquín, perros, caza de todas clases, permisos de caza, etc, etc.** Edit. Saturnino Calleja. Madrid, s.a. (c. 1910). 12 cm. 227 pág., 13 h. Ilustr. con 3 fotografados en el texto. Enc. en cartón edit. ilustrada por M. Picola. Palau 73910. [R.57249] 120 €
675. DOMENECH, Ignasi. **LA TECA. La veritable cuina casolana de Catalunya.** Ed. Quintilla i Cardona. Barcelona, s.a. (c. 1950). 18,5 cm. 275 pág. Ilustr. amb dibuixos al text. Enq. en tela recent, teixell. [R.58280] 35 €
676. DUHAMEL, Georges. **GUERRE ET LITTÉRATURE. Conférence faite le 13 janvier 1920 a la maison des amis des livres.** Imp. Darantiere. Dijon, 1920. 25 cm. 52 pág., 1 h. Edición numerada de 950 ejemplares (ej. 384). Ex-libris de anterior poseedor. Col. "Les Cahiers des Amis des Livres". [R.57417] 50 €
677. DUMAS, Alexandre. **LES TROIS MOUSQUETAIRES.** Libr. Larousse. París, 1934. 4 h., 319 p., 3 h. Ilustr. por Maximilien Vox con 400 dibujos en b/n y 4 lám. en color, fuera del texto. Enc. en media piel, tejuelos, corte superior dorado, conserva la cubierta original. [R.58019] 60 €
678. DURÁN SANPERE, Agustín. **GRABADOS POPULARES ESPAÑOLES.** Ed. Gustavo Gili. Barcelona, 1971. 35,5 cm. 222 pág., 1 h. Ilustr. con reproducciones de grabados b/n y color, en el texto. Enc. en tela edit. con una lám. sobrepuesta, presentado en petaca. [R.39298] 200 €
679. ELIAS DE MOLINS, Antonio. **BIBLIOGRAFÍA HISTÓRICA DE CATALUÑA.** Imp. M. Marfany. Lib. Victoriano Suárez. Madrid, s.a. (c. 1900). 24 cm. 68 pág. Enc. en media piel rozada. [R.58390] 60 €
680. **EL ESPIRITISMO EN EL MUNDO MODERNO. Traducido de la Civiltà cattolica.** Imp. Soto Freire. Lugo, 1870. 23 cm. 426 pág., 2 h. Enc. en tela reciente, tejuelo, conserva las cubiertas originales, Pequeñas rasgaduras en el margen superior de las últimas hojas. Amplios márgenes. [R.57266] 80 €
681. ESTELLÉS, Vicent Andrés. **DONZELLAMARG.** Els Llibres de l'Óssa Menor. Barcelona, 1958. 59 pág., 2 f. Primera edición. [R.28322] 60 €
*Aquesta obra pertany al primer gran bloc de la poesia d'Estellés, amb els poemes gestats durant els anys cinquanta. En aquest període cal diferenciar els poemes que s'instal·len en el seguiment o la dislocació de l'estètica garcilasista del moment dels que evolucionen cap a una fixació de la realitat de postguerra. Els primers són poemes formalment molt diversos i canviants, amb una mètrica desigual que oscil·la des del tetrasíl·lab fins a l'alexandrí. Progressivament, introdueix el decasíl·lab blanc. Amb l'aparició del món de la post-

guerra com a motiu literari, predominaran els alexandrins. Un cop passada l'època de formació més incipient, la insistència d'Estellés a fer aparèixer la realitat provocarà que se l'intenti afiliar al realisme social del moment.

682. ESTELLÉS, Vicent Andrés. **L'AMANT DE TOTA LA VIDA**. Edt. Torre. Valencia, 1965. 17 cm. 53 pàg., 1 f. Col·l. "L'Espiga", 51. Primera edició. [R.58798] 50 €

683. **EX LIBRIS MODERNES EN FRANCE. Quatrième Série**. Ed. Xavier Havermans. París, s.a. (c. 1927). 23,5 cm. 44 h. (edició sin pàginar). Ilustr. con ex-libris dissenyats por Guy Arnoux, Georges Auriol, Gabriel Belot, Andrée Brunard, Beloff, Galanis, etc. Edició en paper de hilo y numerada (ej. 58). Parcialmente intonso. [R.58103] 150 €

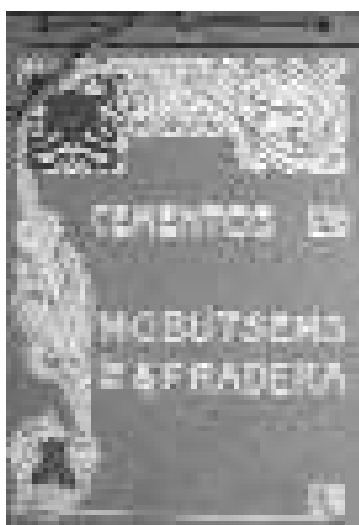

684. **FABRICA DE CEMENTOS PORTLAND Y CAL HIDRAULICA DE M. C. BUTSEMS & FRADERA** en las costas de Garraf (término de Sitges), con apartadero propio en el apeadero de Vallcarca... Barcelona, 1905. 21,5 cm, apaisado. [30] pág., 1 lam. doble firmada por Cardunets (vista de la fábrica), 1 plano a doble página con un mapa topográfico del Garraf, 1 plano de los terrenos de Butsems, [10] pág. y 17 lám. con fotografías de las instalaciones y reproducción de documentos. Enc. en cartón edit. firmada por E. Moyá. [R.58487] 170 €

685. FAGES DE ROMÀ, D. Narcís. **CARTILLA RURAL EN AFORISMES CATALANS, basada en las reglas donadas per los mes classichs agrónomos antichs y moderns...** Imp. Gregori Matas de Bodalles. Figueres, 1849. 15 cm. 122 pág., 2 f. Enq. en mitja tela, cartóné una mica fatigada. Punts d'òxid. Marca d'anterior posseïdor. Primera edició. [R.58564] 50 €

686. FAY, H.-M. **HISTOIRE DE LA LÈPRE EN FRANCE. LEPREUX ET CAGOTS DU SUD-OUEST. Notes historiques, médicales, philologiques suivies de documents... Avec un preface du professeur Gilbert Ballet**. Honoré Champion edit. París, 1909. 24,5 cm. XXVI pág., 1 h., 784 pág. Ilustr. con 23 fotografabados (20 en lám. fuera del texto). Enc. en media piel algo rozada. [R.57988] 250 €

687. FÉNELON. **AVENTURES DE TÉLÉMAQUE. Précédées du discours sur la poésie épique et sur l'excellence du poème de**

Télémaque, par Ramsai. Ed. Froment et Lequien. París, 1828. 21 cm. 2 vol.: (I) 1 retrato, XL-318 pág. Ilustr. con 11 grabados (II) 424 pág. Ilustr. con 13 grabados. Dos vol. enc. en plena piel, tejuelo, orla dorada, cortes jaspeados. Algunos puntos de óxido. Pérdida de piel en los planos. [R.58776] 150 €
* *Los 24 grabados son de Manceau.*

688. FERRÁNDIZ, V. L. **HIPNOTISMO, MAGNETISMO Y AUTOSUGESTIÓN**. Libr. Sintet. Barcelona, 1930. 21,5 cm. 218 pág., 3 h. Ilustr. con 10 lám., fuera del texto, cabeceras y "culs-de-lampe". Enc. en tela reciente, tejuelo, conserva la cubierta original ilustrada. [R.46130] 45 €

689. FERRER DEL RIO, Antonio. **EXAMEN HISTÓRICO-CRÍTICO DEL REINADO DE DON PEDRO DE CASTILLA**. Ed. C. Monier. Madrid, 1851. 24 cm. 195 pág., 2 h. Enc. en media piel, nervios, con las cubiertas originales. Ligera señal de humedad en los márgenes. [R.58695] 70 €
* *Obra premiada por voto unánime de la Real Academia Española en el certamen que abrió la misma en 2 de Marzo de 1850.*

690. FISCHETTI, Domenico. **EL SEÑOR DOCTOR. Drama jocoso en musica, para representarse en el tetro de la muy Ilustre Ciudad de Barcelona en el año 1761**. Imp. Generas. Barcelona, 1761. 14 cm. 136 pág. Texto en iltaliano y castellano. Cubiertas mudas de papel de aguas. Señal de óxido. [R.58452] 200 €

691. FLEURY, Claudio. **LAS COSTUMBRES DE LOS ISRAELITAS**. Trad. Manuel Martínez Pingarrón. Imp. Thomas Piferrer. Barcelona, 1769. 17,5 cm. 1 h., LIII pág., 8 h., 200 pág. Enc. en pasta española, tejuelo. Marca de caucho de anterior poseedor. Subrayados en lápiz de anterior poseedor. Leve señal de óxido. CCPB 59282-X. [R.57258] 110 €

692. FLÓREZ, Fr. Enrique. **ESPAÑA SAGRADA. TOMO XXIX. Contiene el estado antiguo de La Santa Iglesia de Barcelona, con un catálogo muy exacto de sus primeros gobernadores...** Imp. José Rodríguez. Madrid, 1859. 22,5 cm. XII-530 pág. Ilustr. con 3 lám. plegadas y un mapa fuera del texto. Enc. en medio pergamino reciente, puntas. Algunos puntos de óxido. [R.58562] 300 €

693. FOIX, J. V. **[POEMES I DIBUIXOS.] Pròleg de Josep M. Cadena**. Ed. Sala d'Art Taller de Picasso. Barcelona, 1984. 30 cm. 54 f. (sense pàginar). Il·lustr. amb 29 dibuixos i 1 dibuix original d'Antònia Soler Lladó, en el text. Edició numerada de 250 exemplars (ex. 31), que conté un dibuix original, totes les reproduccions signades i numerades a mà per l'artista, i un full signat per J. V. Foix. Cobertes il·lustrades amb un retrat de Foix per l'artista. Presentat en petaca amb la mateixa il·lustració que les cobertes. Col·l. "Poemes i Dibuixos", 9. [R.57893] 300 €
* *Conté 19 poemes de Sol, i de dol.*

694. FOLCH I TORRES, Ignasi. **UNA DONA**. Imp. Altés. Barcelona, 1925. 20,5 cm. 20,5 cm. 162 pág., 1 f. Enq. en plena pell, rodes, tall superior pintat, conserva les cobertes originals. Marca de cautuú. Dedicatòria autògrafa. [R.22511] 100 €

695. FOLCH i TORRES, Ignasi. **VIDES HUMILS**. Imp. Altés. Barcelona, 1929. 21 cm. 123 pág., 1 f. Enq. en plena pell, teixell, rodes, tall superior daurat, guardes de seda. Marca de cautuú. Dedicatòria de la dona de l'autor, obra pòstuma. [R.9599] 50 €

696. FOLCH I TORRES, Joaquim. **FORTUNY**. Ed. Rosa de Reus. Reus, 1962. 25 cm. 182 pàg., 4 f. Il·lustr. amb vinyetes, en el text, i 69 làm. en b/n i 2 a doble pàgina a color, totes amb reproduccions d'obres de Fortuny. Edició nominada de 650 exemplars. Enc. en mitja pell, nervis, tall daurat. Col·l. "Biblioteca d'autors reusencs", núm. 28. [R.38782] 60 €
697. FONT, Joseph. **CATALANA JUSTICIA CONTRA LES CASTELLANES ARMAS. Arreglo i traducció per un redactor de "La Veu de Catalunya"**. Imp. "La Catalana". Barcelona, 1897. 21 cm. 100 pàg., 2 f. Il·lustr. amb un facsímil en el text. Enq. en mitja pell recent, nervis, tall superior pintat, conserva les cobertes originals. Palau 93254. [R.28547] 50 €
698. FRANQUELO, Ramón. **CUENTOS, MENTIRAS Y EXAGERACIONES ANDALUZAS, ESCRITAS EN VERSO**. Imp. Ramon Campuzano. Madrid, 1862. 16 cm. 2 tomos: 175 y 182 pàg., 1 h. Ilustr. con grabados en el texto. Señal de óxido. Dos tomos enc. en un vol. en pasta española. Segunda edición. [R.36642] 90 €
699. FRIEDERICH, Rudolf. **DIE POSTWERTZEICHEN SPANIENS. DIE POSTWERTZEICHEN DER SPANISCHEN KOLONIEN**. Verlag von Dr. H. Brendicke. Berlin, 1894. 25 cm. XVI-160 pàg. y XIII lám. Ilustr. con 63 reproducciones de sellos en el texto. [Sigue:] X-176 pàg.-VII lám. Ilustr. con 14 figuras, en el texto. Dos obras enc. en un vol. en tela edit. [R.58304] 200 €
700. GALIANA Y CERVERA, Fr. Luis. **CARTAS FAMILIARES Y ERUDITAS DE FRAY LUIS GALIANA, RELIGIOSO DEL ORDEN DE SANTO DOMINGO, A DON GREGORIO MAYANS Y SISCAR CON LAS RESPUESTAS DE ESTE**. Imp. de la "Rev. de Archivos, Bibliotecas y Museos". Madrid, 1923. 22,5 cm. 82 pàg., 1 h. Ilustr. con un retrato de Gregorio Mayans y Siscar. Edición de 75 ejemplares. Enc. en tela reciente, tejuelo, corte superior pintado, conserva la cubierta original. Dedicataria autògrafa del autor al escritor José María de Alós y de Dou. [R.58793] 150 €
* *Recopilación y publicación a cargo de Vicente Castañeda.*
701. GALI LASSALETTA, Aurelio. **HISTORIA DE ITÁLICA, MUNICIPIO Y COLONIA ROMANA. S. ISIDRO DEL CAMPO, SEPULCRO DE GUZMAN EL BUENO, SANTI-PONCE, SEVILLA**. Tip. Enrique Bergali. Sevilla, 1892. 22 cm. XXII-270 pàg. Ilustr. un plano plegado de la ruina de Italica. Enc. en tela, tejuelo. Marca de anterior poseedor. La portada algo deslucida con una leve restauración. [R.58120] 150 €
* *En el prólogo de esta obra ya se habla de "tourismo" como fuente de riqueza "como cualquiera industria, comercio y explotación, pues el dinero importado circula en manos de todos".*
702. [GALLEGO, Juan Nicasio.] **TEATRO DE LOS NIÑOS, ó coleccion de composiciones dramáticas para uso de las escuelas y casas de educacion. Dale á luz D. José Ulanga y Algocin**. Imp. Juan Francisco Pieferrer. Barcelona, 1828. 15 cm. Frontis calcogràfic, VI-420 pàg., 1 h. Enc. en media piel reciente, nervios, florones. [R.57867] 150 €
* *José Ulanga y Algocin es uno de los seudónimos de Juan Nicasio Gallego. CCPB 306489-1.*
703. GALLI, Florencio. **MEMORIAS SOBRE LA GUERRA DE CATALUÑA, EN LOS AÑOS 1822 Y 1823**. Imp. A. Berg- nes. Barcelona, 1835. 16,5 cm. 243 pàg. Enc. en media piel reciente. Antigua mancha de humedad.. CCPB 285589-5. Palau 97234. [R.41312] 300 €
704. GARCIA BELLIDO, Antonio. **HISPANIA GRAECA**. Imp. Casa de Caridad. Barcelona, 1948. 28 cm. 3 vol.: (I) XXI-262 pàg. (II) 245 pàg. (III) CLXVIII lám. en estuche. Ilustr. con dibujos y planos, en el texto. Tres vol. enc. en tela edit. Señal de óxido en algunas páginas. [R.28738] 200 €
* *Instituto Español de Estudios Mediterráneos.*
705. GARCÍA GIRONA, Joaquim. **SEIDÍA. Poema valencià del principi de la Reconquista**. Imp. Valencianista. Valencia, 1920. 19 cm. 283 pàg., 2 f. Intons. [R.35173] 50 €
* *Poema èpic sobre la Reconquesta a València que va desde la presa de Morella fins a Burriana en 1232.*
706. GARCIA LÓPEZ, Anastasio. **LECCIONES DE MEDICINA HOMEOPÁTICA**. Imp. M. Rivadeneyra. Madrid, 1872. 22 cm. V-651 pàg., 1 h. [Sigue:] GARCIA LÓPEZ, A. **CARTAS CRÍTICAS SOBRE LA MEDICINA Y LOS MÉDICOS**. Imp. Sebastián Cerezo. Salamanca, 1871. 191 pàg., 1 h. [Sigue:] HAHNEMANN, Samuel. **ESPOSICIÓN DE LA DOCTRINA MÉDICA HOMEOPÁTICA: ORGANON DEL ARTE DE CURAR**. Trad. D. M. Valero. Imp. Julián Peña. Madrid, 1853. 248 pàg. Ilustr. con 2 retratos litografiados por J. J. Martínez, uno de Hahnemann dibujado por F. Martínez y el otro de Joaquín de Hysern y Molleras dibujado por Urrabieta, fuera del texto. Tres obras enc. en un vol. en media piel, algo rozada. Abundante señal de óxido. [R.58083] 500 €
707. GARRIGA, Rafael. **CURS DE FOTOGRAFIA**. Ed. Centre autonomista de dependents del comerç i de la industria. Barcelona, 1921. 19,5 cm. 143 pàg. Il·lustr. amb 12 làm. fora del text amb fotografies. Cobertes una mica deslluïdes. Lleuger senyal d'òxid. [R.13950] 50 €
708. GASCH, Sebastià. **EXPANSIÓ DE L'ART CATALÀ AL MÓN**. Imp. Clarasó. Barcelona, 1953. 25 cm. 192 pàg., 3 f. Profus. il·lustr. amb fotogravats fora del text. Enq. en mitja pell, nervis, tall superior daurat. Dedicatòria autògrafa. [R.57420] 80 €
* *Obra sobre pintors i escultors catalans com Joan Miró, Salvador Dalí, Joan Rebull, Antoni Clavé i Màrius Vives, entre d'altres.*
709. GASCÓN DE GOTOR, Anselmo. **EL CORPUS CHRISTI Y LAS CUSTODIAS PROCESIONALES DE ESPAÑA**. Tip. Serra y Russell. Barcelona, 1916. 24 cm. 157 pàg., 1 h. y una fotografía. Ilustr. con 23 lám., fuera del texto. Enc. en media piel reciente, conserva las cubiertas originales. [R.7757] 120 €
710. GASSOL, Ventura. **POEMES. 1917-1931**. Pròleg de Josep Carner. Ed. L'Ocell de Paper. Barcelona, 1934. 25,5 cm. 79 pàg., 2 f. amb les barbes. Edició en paper de fil. Dedicatòria autògrafa. [R.21540] 60 €
711. GERUNDIO, Fray. **LA BRUJERÍA EN BARCELONA. Informaciones, intervius, consultas, estudios é investigaciones acerca de las supersticiones, hechicerías y curanderismo en la ciudad condal**. Imp. Valls & Borrás. Barcelona, s.a. (c. 1913). 18,5 cm. 212 pàg., 2 h. Enc. en tela, conserva la cubierta original ilustrada por Llobet. [R.28871] 150 €

712. GIL, Rodolfo. **JOAQUÍN SOROLLA**. Edit. Saenz Jubera Hnos. Madrid, 1913. 18 cm. 3 h., 57 pág. Ilustr. con 19 lám. b/n y color, algunas de ellas sobrepuestas, fuera del texto. Enc. en media piel, corte superior pintado. [R.57424] 35 €

713. GIMÉNEZ ENRICH, Saturnino. **MEMORIAS DE LA PACIFICACIÓN. Diario anecdótico de todos los sucesos y accidentes de la guerra civil española desde principios de 1875 hasta la entrada triunfal de las tropas en Madrid, comprendiendo la descripción pintoresca de todo el país Vasco-Navarro y el paseo militar de D. Alfonso XII**. Imp. Salvador Manero. Barcelona, 1877. 18,5 cm. 243 pág., 2 h., un estado plegado. Enc. reciente en media piel. Del Burgo pág. 243. [R.36302] 240 €

714. GIRARD, Henry. **LA TOUR EIFFEL DE TROIS CENTS MÈTRES**. Libr. Firmin-Didot. París, 1891. 20,5 cm. 111 pág. Ilustr. con 12 grabados, en el texto. Enc. en tela edit., algo deslucida. [R.57624] 150 €

715. GISPERT Y BALDRICH, Juan María. **LOS TRES TRIUNFOS DE TOMAS EN EL CASTILLO DE ROCASECA, que entre los anuales cultos que a su angelico maestro consagra el seminario tridentino de Barcelona**. Imp. Tecla Pla Vda. Barcelona, 1816. 20 cm. 8 pág. en orla. [R.58458] 50 €
* *Composició en octavas reals escrita per el clérigo beneficiario de Monistrol de Montserrat.*

716. GOMIS, Cels. **BOTÁNICA POPULAR ab gran nombre de confrontacions**. Libr. Àlvar Verdguer. Barcelona, 1891. 17,5 cm. 157 pág., 1 f. Enq. en mitja tela, talls pintats. Lleuger senyal d'òxid. Col·l. "Folk-lore català, Biblioteca popular del Centre Excursionista de Catalunya", vol. VI. Palau 104555. [R.14679] 100 €

717. GOMIS, Cels. **LO LLAMP Y'LS TEMPORALS**. Pròleg de Francisco de S. Maspons i Labrós i apèndix per Ramon Arabía y Solanas. Imp. Obradors. Barcelona, 1884. 16,5 cm. XXII-69 pág., 1 f. Enq. en mitja tela. Senyal d'òxid. Col·l. "Biblioteca popular de la Associació d'Excursions Catalana", vol. I. [R.13136] 100 €
* *Curiós aplec de creences populars catalanes (remeis, dites i pronòstics) sobre dos fenòmens atmosfèrics: el llamp i la tempesta, precedit d'un extens pròleg que gairebé podríem dir que és un estudi de mitologia comparada. En l'apèndix s'inclou un article escrit*

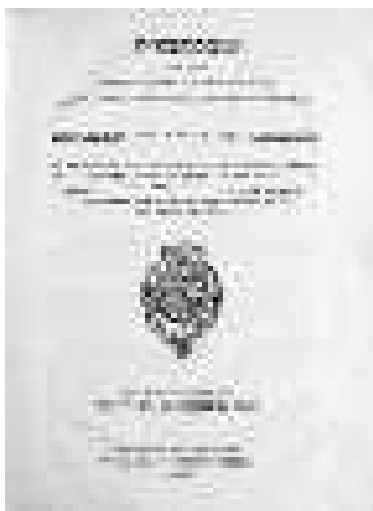

725. INSTRUCCION EN QUE, demarcándose

per Maurer sobre els mateixos fenòmens al Tirol, traduït per Ramon Arabia i Solanas. Palau 104552. CCPB 291749-1.

718. GOMIS, Cels. **METEOROLOGÍA Y AGRICULTURA POPULARS ab gran nombre de confrontacions**. Imp. Miró. Barcelona, 1888. 17,5 cm. IX-176 pág., 2 f. Senyal d'òxid a la coberta i en algunes pàgines. Col. "Biblioteca popular de la Associació d'Excursions Catalana", vol. V. Palau 104553. CCPB 291750-5. [R.39482] 100 €

719. GONCOURT, Ed. y J. de. **SOPHIE ARNOULD D'APRÈS SA CORRESPONDANCE ET SES MÉMOIRES INÉDITS**. Edit. E. Dentu. París, 1877. 24 cm. VII-223 pág., 2 h. Texto en orla dibujada por Popelin y grabada por Méaulle. Ilustr. con un grabado en el texto, un retrato de Sophie Arnould grabado al aguafuerte por François Flameng y un facsímil, fuera del texto. Ex-libris de anterior poseedor. [R.57419] 100 €

720. GRAS Y ELÍAS, Francisco. **BARTRINA. (Recorts íntims)**. Libr. Millá. Barcelona, 1911. 14,5 cm. 58 pág., 2 f. Lleu senyal d'òxid. Coberta il·lustrada amb un retrat sobreposat. Col·l. "Varia". Palau 108671. [R.57239] 30 €

721. **HELIOFILIA**. Tip. Studium. Barcelona, 1934. 21,5 cm. 1 f., 64 pág., 1 f. Il·lustr. amb dibuixos i partitures en el text. Coberta il·lustrada per Nicolau. Col·l. "Amics del Sol". [R.58479] 30 €

722. HERMANOS, Juan. **LA FIN DE L'ESPOIR**. Prefacio de Jean-Paul Sartre. Ed. René Julliard. París, 1950. 17,5 cm. 184 pág., 1 h. Primera edición. [R.58102] 40 €

723. **LA HISTORIA DEL MUY VALIENTE Y ESFORÇADO CAVALLERO CLAMADES HIJO DE MARCADITAS REY DE CASTILLA Y DE LA LINDA CLARMONDA HIJA DEL REY DE TOSCANA**. Prólogo de Juan Givanel Mas. Publ. Mons Floris, dirigidas por Juan Vila "DIVORI". Imp. Horta. Barcelona, 1944. 33 cm. 94 pág., 2 h. Ilustr. con cabeceras, capitulares y "culs-de-lampe" grabados a color, pintados a mano, por d'Ivori. Edición en orla. Edición numerada en papel de hilo (ej. 127/290). Presentado en petaca. [R.12642] 300 €

724. IGLÉSIES, Josep. **L'ESCUPTOR JOAN ROIG SOLÉ, 1835- 1918**. Ed. Rosa de Reus. Reus, 1955. 25 cm. 151 pág., 4 f. i 48 lám. Il·lustr. amb gravats en el text i 12 lám. fora del text. Edició de 500 exemplars nominats. Enq. en mitja pell, nervis, tall superior daurat. [R.9323] 50 €

725. **INSTRUCCION EN QUE, demarcándose la dependencia, fuerza, goces, prerogativas, uniforme y armamento de las ESCUADRAS DE VALLS EN CATALUÑA, se establecen las facultades y obligaciones afectas al comandante, cabos y mozos, y en general las reglas para el útil servicio de este cuerpo, aprobadas por S.M. en Real Orden de 6 de abril de 1817**. Reimpreso en Barcelona en la de D. Antonio Brusi. 1817. 19,5 cm. 19 pág. Enc. en cartonné. Palau 120478. [R.58480] 250 €

726. JAHR, G. H. G. **DU TRAITEMENT HOMEOPATHIQUE DES AFFECTIONS NERVEUSES ET DES MALADIES MENTALES**. Ed. J.B. Baillière. París, 1854. 18,5 cm. VIII-600-36 pág. Enc. en media piel, puntas fatigadas. Puntos de óxido. Primera edición. [R.58568] 300 €

727. JANET, Pierre. **L'AUTOMATISME PSYCHOLOGIQUE. Essai de psychologie expérimentale sur les formes inférieures de l'activité humaine.** Imp. Charles Herissey. Évreux, 1921. 21,5 cm. XXI-496 pág. Enc. en tela, tejuelo, algo deslucida, conserva la cubierta original. Marca de anterior poseedor. [R.46117] 60 €

728. **LO JARDINER HORTOLA Y FLORISTA ó MODO ORDENAT DE CULTIVAR LA TERRA segons us y práctica de bon pagés, y preparar y cuidar la hortalisa, llegums, cols, enciam, etc. Seguit de altre tractat acerca del horts segons Liger y altres autors que se han ocupat de la materia y segons la práctica y costums dels PP. Caputxins de Catalunya.** Edit. Manel Saurí. Barcelona, 1881. 14,5 cm. 192 pág. Enq. en mitja tela, puntes, deslluïda. Algun punt d'òxid. [R.57430] 90 €

729. JORDÀ, Josep M. **RAMON CASAS. Pintor.** Llibr. Catalònia. Barcelona, 1931. 25 cm. 59 pág. Il·lustr. amb 39 làm. b/n i 5 làm. en color escollides per D. Carles, fora del text. [R.58279] 80 €

730. JOVELLANOS, Gaspar Melchor de. **OBRAS DE...** Tip. P. Mellado. Madrid, 1845-46. 17 cm. 5 vol.: (I) 3 h., 520 pág. (II) 694 pág., 1 h. (III) 564 pág. (IV) 506 pág. (V) 590 pág., 1 h. Cinco vol. enc. en piel roja, planos algo rozados. Papel oxidado. CCPB 80102-X. [R.38106] 400 €

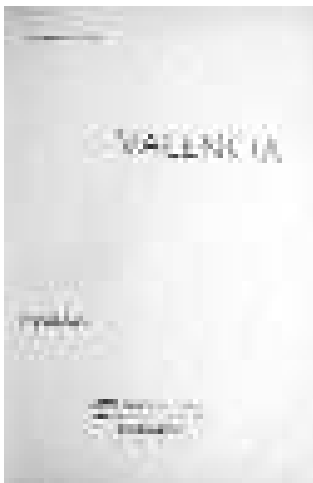

731. JUST, Alberto. **VALENCIA. Poesías.** Artes Gráficas CNT. Barcelona, 1937. 18 cm. 103 pág., 1 h. Enc. en media piel reciente, corte superior pintado. [R.45505] 150 €

732. KERCKHOFFS, Aug. **DICTIONNAIRE VOLAPÛK-FRANÇAIS ET FRANÇAIS-VOLAPÛK précédé d'une grammaire complète de la langue.** Revisado por M. Schleyer. Libr. H. le Soudier. París, 1887. 16 cm. 319 pág. Parcialmente intonso. Antigua señal de óxido. [R.57256] 120 €

** El volapük es una lengua artificial creada en 1879 por el sacerdote alemán Johann Martin Schleyer con el objetivo de facilitar la comprensión entre personas de distintas culturas. Si bien en sus primeros años de vida logró un gran éxito, la complejidad de la gramática (en comparación con su principal competidor, el esperanto) y disensiones entre los hablantes provocaron su progresivo declive.*

733. KERENSKI, Alessandro. **LA RIVOLUZIONE RUSSA.** Ed. Luigi Patuzzi. Milán, 1932. 24,5 cm. 364 pág., 2 h. Enc. en tela reciente, tejuelo, con las cubiertas originales. [R.58717] 40 €

734. LA FONTAINE, Jean de. **CONTES.** Libr. Garnier. París, 1931. 27,5 cm. 2 h., 550 pág., 1 h. Ilustr. con 39 grabados de Staal, fuera del texto. Edición en orla. Enc. en medio pergamino, puntas, corte superior pintado, lomera ilustrada con un dibujo a color. [R.2818] 270 €

735. LAÍN ENTRALGO, Pedro. **LA HISTORIA CLÍNICA. Historia y teoría del relato patográfico.** Salvat edit. Barcelona, 1961. 26 cm. XV-668 pág. Enc. en tela edit. conserva la sobrecubierta. Segunda edición. Marca de anterior poseedor en la portada. [R.57781] 70 €

736. LANDERER, José J. **PRINCIPIOS DE GEOLOGÍA Y PALEONTOLOGÍA.** Libr. Religiosa. Barcelona, 1878. 19,5 cm. XIII-431 pág. Profus. ilustr. con figuras en el texto. Enc. reciente en media piel. Señal de óxido. Marca de anterior poseedor. [R.37984] 100 €

737. LAZARO DOU Y DE BASSOLS, Ramon. **PRONTA Y FACIL EGECCION DEL PROYECTO SOBRE LAUDEMIOS, fundada principalmente en una autoridad del Dr. Adan Smith.** Imp. José Casanovas. Cervera, 1831. 19,5 cm. Portada + 27 pág. Enc. en cartóné, papel de aguas. [R.58800] 50 €

738. **LLIBRE D'OR DE LA MODERNA POESIA CATALANA.** Imp. La Renaixensa. Barcelona, 1878. 18,5 cm. 306 pág., 2 f. Enq. en tela edit. estampada, una mica deslluïda. [R.11121] 40 €

739. LLONGUERAS, Joan. **COUPERIN O LA GRÀCIA BACH O EL FERVOR BEETHOVEN O LA PASSIÓ.** Ed. Residencia d'Estudiants de Catalunya. Barcelona, 1925. 17,5 cm. 119 pág. Enq. en mitja pell, nervis, ferros daurats. dedicatòria autògrafa. [R.58528] 60 €

740. LLONGUERES, Joan. **EL LLIBRE DELS ÀNGELS.** Ed. Cíthara. Barcelona, 1952. 28,5 cm. 207 pág., 2 f. Il·lustr. per Jaume Llongueres Badia, una reproducció del bust en relleu de l'autor, per Josep Clarà, i uns facsímils. Inclou una carta manuscrita de l'autor a Carles Soldevila. Edició limitada de cent exemplars en paper allisat. Enq. en mitja pell recent, nervis, tall superior pintat. Ex-libris. Primera edició. Dedicatòria autògrafa. [R.58110] 300 €

741. LLULL, Ramon. **DOCTRINA PUERIL. LIBRE DEL ORDE DE CAVALLERIA. Text original y antiga versió francesa: ART DE CONFESSIÓ.** Imp. Amengual y Muntaner. Mallorca, 1906. 28 cm. XVII-324 pág., 1 f. Capçaleres i caplletres. Edició de 150 exemplars en paper de fil (ex. 56). Enq. en mitja pell recent, nervis, florons, tall superior daurat, conserva la coberta original al final. [R.20141] 450 €

** Sota el títol consta la següent nota: "Edició especial dedicada als erudits y bibliòfils."*

742. LOEHER, Franz Von. **LOS GERMANOS EN LAS ISLAS CANARIAS.** Ed. Eduardo de Medina. Madrid, s.a. (c. 1886). 18,5 cm. 140 pág. Enc. en media piel reciente, tejuelo, corte superior pintado, conserva la cubierta original. Palau 139579. CCPB 589958-3. [R.22443] 180 €

743. LOUYS, Pierre. **CONTES CHOISIS.** Edit. Arthème Fayard. París, 1929. 23 cm. 124 pág., 1 h. Ilustr. con grabados de Jeam Lébédoff, en el texto. Enc. en media piel, corte superior dorado. Marca de caucho de anterior poseedor. Col. "Le Livre de Demain". [R.57428] 30 €

744. LOWER, Richard. **TRACTAT SOBRE EL COR I TAMBÉ SOBRE EL MOVIMENT I EL COLOR DE LA SANG I DEL PAS DEL QUIL EN ELLA.** Imp. Tallers Gràfics Hostench. Barcelona, 1987. 30'5 cm. XIII-132 pàg. Edició bilingüe llatí-català, il·lustrada amb el facsímil de l'edició original en llatí i la reproducció dels seus gravats. Enq. en guàflex, amb orla, presentat en petaca. [R.58084] 90 €
745. LUSTONÓ. **EL QUITAPESARES.** Colección de cuentos, anécdotas, gracias, chistes, epigramas, chascarillos, dichos agudos y pensamientos, escogidos de aquí y allí y tomados de allá y acullá. Imp. J. M. Pérez. Madrid, 1870. 13,5 cm. 224 pág. Profus. ilustr. con grabados, en el texto. Cubierta ilustrada por Capuz, algo fatigada. [R.54694] 60 €
746. LUYIS, J. **LES ÉMOTIONS DANS L'ÉTAT D'HYPNOTISME et l'action à distance des substances médicamenteuses ou toxiques.** Ed. J.B. Baillièrre & fils. París, s.a. (c. 1900). 317 pág., 1 h. Ilustr. con 18 lám. con fotografías de mujeres hipnotizadas. Enc. en tela reciente, tejuelo, sin las cuibertas originales. [R.57261] 90 €
747. LUZES DE EL DESENGAÑO Y DESTIERRO DE TINIEBLAS. En casa de Fernando Monge. Madrid, s.a. (principios siglo XVIII). 20 cm. 14 pág., 1 h. Cubiertas mudas. Palau 144354. [R.58473] 175 €
* Curioso y raro folleto donde se cuestiona si el trono de España pertenece a Felipe V o al Archiduque Carlos.
748. MACHADO, Antonio. **LA TIERRA DE ALVARGONZÁLEZ Y CANCIONES DEL ALTO DUERO.** Edit. Nuestro Pueblo. Barcelona, s.a. (c. 1938). 15,5 cm. 76 pág. Ilustr. con un retrato del autor y dibujos de José Machado, en el texto. Enc. en cartón edit., lomera deslucida. Primera edición. [R.16829] 350 €
749. MACHADO, Manuel. **ARS MORIENDI.** Ed. Mundo Latino. Tip. Yagües. Madrid, 1921. 18 cm. 98 pág., 2 h. Cubiertas ilustradas. Señal de óxido. Primera edición. [R.45687] 200 €
750. [MADURELL MARIMÓN, José M^a., y RUBIÓ Y BALAGUER, Jorge.] **DOCUMENTOS PARA LA HISTORIA DE LA IMPRENTA Y LIBRERIA EN BARCELONA (1474-1553).** Ed. Gremios de Editores, de librereros y de maestros impresores. Barcelona, 1955. 25 cm. VIII-120+1013 pág., 1 h. y un árbol genealógico plegado. En rama, presentado en petaca. Intonso. [R.12675] 250 €
* Los documentos están recogidos y transcritos por José M^a. Madurell, y anotados por Jorge Rubió y Balaguer.
751. MAÑARA, Miguel. **DISCURSO DE LA VERDAD, dedicado a la alta imperial Magestad de Dios.** Imp. Castellana, y atina de Diego López de Haro. Sevilla, s.a. (c. 1735). 19,5 cm. [6], 62 pág. Enc. en tela, tejuelo. cortes dorados. [R.58532] 500 €
752. MAÑÉ Y FLAQUER, Juan y MOLA Y MARTÍNEZ, Joaquín. **HISTORIA DEL BANDOLERISMO Y DE LA CAMORRA EN LA ITALIA MERIDIONAL, con las biografías de los guerrilleros catalanes Borges y Tristany.** Imp. Salvador Manero. Barcelona, 1864. 23 cm. 633 pág., 3 h. Ilustr. con 12 lám. con retratos grabados y un mapa plegado, fuera del texto. Enc. en pasta española. Señal de óxido en algunas páginas. [R.57866] 200 €
753. MANENT, Marià. **[POEMES I DIBUIXOS.] MONTSENY: ZODIAC D'UN PAISATGE.** Pròleg de Miquel Descot. Ed. Sala d'Art Taller de Picasso. Barcelona, 1983. 30 cm. 78 f. (sense pàgines). Il·lustr. amb 34 dibuixos i 1 dibuix original de Josep Fossas, en el text. Edició numerada de 250 exemplars (ex. 31), que conté un dibuix original, totes les reproduccions signades i numerades a mà per l'artista, un vers manuscrit i una signatura autògrafa de M. Manent. Cobertes il·lustrades per l'artista. Presentat en petaca amb la mateixa il·lustració que les cobertes. Col·l. "Poemes i Dibuxos", 8. [R.57891] 300 €
* Conté 34 poemes de Marià Manent. Reproduïm el vers manuscrit que apareix en aquest exemplar: "... Els borrons verd clar de les pereres / són molt inflats...".
754. MANZONI, Alessandro. **THÉÂTRE ET POÉSIES DE...** Trad. Antoine de Latour. Ed. Charpentier. París, 1841. 18 cm. XV-401 pág., 2 h. Enc. en media piel, hierros dorados. Señal de humedad y algunas páginas tostadas. [R.58592] 30 €
* Edición traducida al francés.
755. MASÍA DE ROS, Ángeles. **GERONA EN LA GUERRA CIVIL EN TIEMPO DE JUAN II.** Imp. Escuela. Barcelona, 1943. 25,5 cm. XX- 262 pág., 1 h. Parcialmente intonso. [R.35063] 60 €
756. MASPONS y LABRÓS, Francisco. **CUENTOS POPULARES CATALANS.** Imp. N. Ramírez. Barcelona, 1885. 17,5 cm. X-148 pág. Il·lustr. amb capçaleres, capitals i "culs-de-lampe", intons. Col. "Folk-lore català. Biblioteca popular de la Associació d'excursions catalana", vol. II. Palau 157358. CCPB 464924-9. [R.58526] 70 €



757. MATEOS, Juan. **ORIGEN Y DIGNIDAD DE LA CAZA.** Imp. Ramona Velasco. Ed. La Sociedad de Bibliófilos Españoles. Madrid, 1928. 24,5 cm. 2 h., XIX-225 pág., 11 h. Ilustr. con un facsímil de la portada y 7 lám. plegadas. Edición de 400 ejemplares numerados en papel de hilo (ej. 32/400), nominado. Enc. en media piel, nervios, conserva la cubierta original. [R.33283] 450 €

758. MATES, Joan. **EL PINTOR GIMENO.** Ed. "La Ma Trençada". Barcelona, 1935. 24 cm. 138 pág., 2 f. Il·lustr. amb 4 retrats, 26 lám. en color i 1 81 lám. b/n., fora del text. Edició numerada de 400 exemplars (ex. 356/400). Enq. en tela edit., amb la sobrecoberta amb petits esquinçaments. [R.33196] 100 €

759. MATEU I LLOPIS, F. **LES RELACIONS DEL PRINCIPAT DE CATALUNYA I ELS REGNES DE VALENCIA I MALLORCA AMB ANGLATERRA I EL PARELLELISME MONETARI D'AQUESTS PAISOS DURANT ELS SEGLES XIII, XIV I XV.** Edit. Societat Castellonense de Cultura. Castelló 1934. 21,5 cm. 125 pàg., 1 f. Il·lustr. amb 6 lám. amb fotografies de monedes i un mapa. Intons. [R.58769] 90 €
760. MATHEU, Francesch. **LA COPA.** Imp. F. Giró. Ed. La Il·lustració Catalana. Barcelona, 1887. 16 cm. 67 pàg., 3 f. Coberta una mica fatigada. [R.58527] 40 €
761. **MEMORIA DE LOS FESTEJOS CELEBRADOS POR EL EXCMO. AYUNTAMIENTO DE VALENCIA PARA CONMEMORAR EL TERCER CENTENARIO DE LA PUBLICACIÓN DEL "QUIJOTE".** Imp. Vda. de Emilio Pascual. Valencia, 1906. 24 cm. 120 pàg., 2 h. Ilustr. con un facsímil y 12 lám., 7 de ellas plegadas. Enc. en plena piel, nervios, hierros dorados. Edición en papel de hilo. Ex-libris, dedicatoria de anterior poseedor. [R.58791] 150 €
* *Contiene los discursos de José E. Serrano y Morales, José Aguilar y Blanch, Vicente Vives y Liern sobre la imprenta de Pedro Patricio Mey, además dos apéndices, el primero con algunos datos biográficos relativos a Pedro Patricio Mey y a los tipógrafos que le sucedieron y el segundo con el estado de los habitantes en las primeras casas de la calle Sent Martí a Santa Tecla, según las Matriculas de Confesions y Comunions de la parroquia de San Martín.*
762. [Libreto.] [METASTASIO, Pietro.] **L'ISOLA DISABITATA. LA ISLA DESABITADA.** Drama en musica, para representarse en el teatro de la muy ilustre ciudad de Barcelona, en el año 1761. para celebrar el dia del glorioso nombre de S.M. el rey nuestro Señor D. Carlos III. Imp. Generas. Barcelona, 1761. 14 cm. 136 pàg. algo corto de márgenes, pequeña falta en la última hoja y señal de óxido. Falsas cubiertas de papel de aguas. Texto bilingüe castellano-italiano. [R.58454] 120 €
763. **MÉTODO GRADUAL PARA APRENDER EL EUZKERA.** Publ. Euzko-Gastedija. Bilbao, 1933. 21 cm. 4 obras: (I) **Primer grado.** 146 pàg., 1 h. (II) **Clave de ejercicios. Libro del maestro.** Imp. José de Ausin. Abando, 1931. 25 pàg. (III) **Método gradual... Segundo grado.** Publ. Pizkundia. Bilbao, 1931. 156 pàg. (IV) **Apuntes del método gradual. Tercer grado.** Publ. Euzko-Gastedija. Bilbao, 1933. 87 pàg. Cautro obras enc. en un vol. en media tela. [R.57440] 60 €
764. MILTON, John. **EL PARAISO PERDIDO. Según el texto de las ediciones más autorizadas... anotada y precedida de la vida del autor.** Trad. Cayetano Rosell. Edit. Montaner y Simón. Barcelona, 1873. 37,5 cm. LIII-293 pàg., 1 h. Texto en orla. Ilustr. con 50 grabados en lám. por Gustavo Doré, fuera del texto. Enc. en tela edit. estampada, lomera de piel, cortes dorados. Señal de óxido. [R.56904] 600 €
765. MIQUEL Y PLANAS, R. **RESTAURACIÓN DEL ARTE HISPANO-ÁRABE EN LA DECORACIÓN EXTERIOR DE LOS LIBROS.** Imp. Oliva. Villanueva y Geltrú, 1913. 28 cm. 23 pàg. y 21 lám. Edición en papel japon (22/25). Intonso. Cubierta ilustrada por Figuerola. [R.39235] 120 €
* *Es una comunicación leída en Madrid en el Segundo Congreso Nacional de las Artes del Libro.*
766. MIRÓ Y BORRÁS, Oleguer. **AFORÍSTICA MÉDICA POPULAR CATALANA CONFRONTADA AB LA DE ALTRES LLENGUES.** Imp. Anton Esparbé. Manresa, 1900. 17,5 cm. 473 pàg., 2 f. Enq. en tela edit. Col. "Folk-lore català, Biblioteca popular del Centre Excursionista de Catalunya", vol. VIII. Palau 172547. CCPB 121954-5. [R.44232] 120 €
767. **MISCEL·LÀNIA PRAT DE LA RIBA. Vol. I.** Institut d'Estudis Catalans. Barcelona, s.a. (c. 1923). 26,5 cm. 460 pàg., 4 f. Il·lustr. amb gravats en el text i 11 lám., fora del text (1 retrat de Prat de la Riba, 2 fotografies de catedrals, 1 papallona acolorida, 7 fotografies d'edificis de Grècia). Enq. de Domenech en mitja pell, nervis, tall superior daurat. [R.58277] 150 €
* *Conté els següents estudis: La sobirania de les persones polítiques de Pere Corominas; El problema de la transformació de la catedral del nord importada a Catalunya de Puig i Cadafalch; Distribució altimètrica de les humitats mitjanes des del port de Barcelona a la muntanya d'Eduard Fontseré; Els reflexos tròfics glucemians d'August Pi Suler; Píndar-Teòcrit manuscrit de la biblioteca de Catalunya de Lluís Nicolau d'Olwer; Comentaris fonètics: idees i realitats de Pere Barnils; L'educació de la inventiva de Joaquim Ruyra; La companyia catalana sota el comandament de Teobald de Cepoy (Campanyes de Macedònia i de Tessàlia) 1307-1310 d'A. Rubió i Lluch, entre d'altres.*
768. MISSER, Joseph. **NADALA. Aplech de tradicions y costums de les festes de Nadal. Poesies...** Imp. Rossell. Mataró, 1907. 20 cm. 68 pàg., 2 f. Edició en paper de fil. Amb les barbes. [R.44420] 40 €
769. **LA MODA I LA DANSA DES DEL SEGLE XIX A L'EPOCA MODERNA. Saló de festes del Palau Nacional Exposició de Barcelona.** Imp. l'Estampa. Barcelona, 1930. 24 cm. 12 fulls sense numerar. Il·lustrat amb dibuixos a color. Enq. en tela recent, teixell. Conserva les cobertes originals. [R.58274] 80 €
* *Programa de danses.*
770. MOLAS VALVERDE, Joan. **SONATES. Obres poètiques.** Prefaci per Apel·les Mestres. Imp. Fidel Giró. Barcelona, 1916. 22,5 cm. IX-94 pàg., 1 f. Text a dues tintes. Culs de llàntia. Edició en paper de fil. Intons. Amb les barbes. Lleu senyal d'òxid. Palau 174195. [R.57246] 50 €
771. MONLLAÓ PANISELLO, José. [Llaonet.] **TORTOSA EN 1936-1939. ESTAMPAS DE DOLOR Y DE SANGRE. (Apuntes histórico-críticos del salvajismo judaico-soviético-marxista.)** Prólogo de Francisco Mestre y Noé. Imp. Algueró y Baiges. Tortosa, 1941. 22,5 cm. 201 pàg., 1 h. [R.41926] 120 €
* *Incluye una extensa lista de los habitantes de Tortosa que fueron asesinados durante la Guerra Civil.*
772. MONSALVATJE Y CASTANY, Jorge y ALEU Y MASSANET, José. **LA SARDANA. Su importancia y exposición de las reglas que deben conocerse para bailarlas según los sistemas ampurdanés y selvatá.** Imp. Juan Bonet. Olot, 1895. 20,5 cm. 115 pàg., 5 lám. i 1 f. [R.58270] 150 €
773. MONTESSORI, Maria. **MÉTODO DE LA PEDAGOGÍA CIENTÍFICA. Aplicado a la educación de la infancia en la "case dei bambini" (Casa de los niños).** Trad. Juan Palau Vera. Ed. Araluce. Barcelona, s.a. (c. 1920). 23,5 cm.

- XIV-295 pág., 1 h. Profus. ilustr. con fotografados. Enc. en tela edit., cortes jaspeados. [R.58705] 75 €
774. MONTPLÁ, M. **JUEGOS Y FORMAS. CUARENTA Y NUEVE DIBUJOS.** Preludio de Walter F. Starkie y prólogo de Juan Cortés. Imp. Horta. Barcelona, 1950. 33 cm. 10 pág. y 49 lám. Edición numerada de 140 ejemplares (ej. 98). En rama, presentado en carpeta. [R.12646] 200 €
775. MORENO VILLA, José. **LOCOS, ENANOS, NEGROS Y NIÑOS PALACIEGOS. Gente de placer que tuvieron los Austrias en la Corte Española desde 1563 a 1700.** La Casa de España en México. México, 1939. 21 cm. 157 pág., 1 h. Ilustr. con 21 lám. fuera del texto. Enc. en cartón edit., algo deslucida. Leve señal de óxido en las cubiertas. Palau 182404. [R.57255] 300 €
776. MORNAND, Pierre. **VINGT-DEUX ARTISTES DU LIVRE. Avec une introduction de J.-R. Thomé.** Le Courier Graphique. París, 1948. 28,5 cm. 306 pág., 2 h. Profus. ilustr. con reproducciones de grabados. Edición numerada (ej. 984). Presentado en petaca. [R.30565] 350 €
* *Veintidós artistas del libro: Antonio Clavé, Aristide Maillol, Alexandreieff, Bofa, Bonnard, Boussingault, Collot, D'Aragnes, David, Decaris, Dufy, Galanis, Hervieu, Hugo, Laborde, Laboureur, Edy-Legrand, Moreau, Mrozewski, Le Doux y Segonzac. Con relaciones bibliográficas de sus colaboraciones artísticas.*
777. MORTET, Charles. [Tejerina enc.] **LES ORIGINES ET LES DÉBUTS DE L'IMPRIMERIE.** Ed. Société Française de Bibliographie. París, 1922. 34 cm. 2 vol.: (I) VIII-98 pág., 1 h. (II) 26 lám. en papel de hilo, reproducciones facsímiles, en fototipia, de diferentes documentos de ed. tipográficas, impresas y manuscritas. Obra en dos vol. enc. en media piel por Tejerina, nervios, florones, corte superior pintado. Mantiene las cubiertas originales. [R.30570] 250 €
778. MOUSSEAU, Gougenot des. **LA MAGIE AU DIX-NEUVIÈME SIÈCLE. Ses agents, ses vérités, ses mensonges.** Introducción por P. Ventura de Raulica. Tip. H. Plon. París, 1860. 22 cm. 2 h., III-XX-439 pág. Enc. en tela, tejuelo, corte superior pintado, ligeramente deslucida. Señal de óxido. [R.39693] 150 €
779. MUJAL DE GIBERT, Juan Antonio. **ANNOTATIONES, BENE MULTIS INDICATIS FONTIBUS, ex quibus aqum haurire liceat.** Tip. Academicis. Cervera, 1781. 21 cm. 110 pág., 5 h. Óxido en varias páginas. Enc. en pergamino de época [R.57749] 300 €
* *El autor fue profesor de derecho en la Universidad de Cervera*
780. MUSTIELES, Jacinto M^o. **BREVIARI ROMÁNTIC.** Poesía-pròleg de Josep Carner. Imp. Antoni López. València, 1913. 16,5 cm. 150 pág., 4 lám. dibuixades per K-Hito, Pertegás, Amorós i Carreres, i 1 lám. sobreposada en la coberta per Juli Antonio. Enq. en tela recent, teixell, amb les cobertes originals. [R.45032] 35 €
781. NARVÁEZ, Luys de. **LOS SEYS LIBROS DEL DELPHIN DE MÚSICA DE CIFRA PARA TAÑER VIHUELA (VALLADOLID, 1538).** Ed. Consejo Superior de Investigaciones Científicas. Imp. Casa Provincial de Caridad. Barcelona, 1945. 31,5 cm. 59 pág. y 94 pág. con partituras, 1 h. Ilustr. con 1 lám., fuera del texto. Intonso. Ligera señal de óxido en las cubiertas. [R.58351] 100 €
782. NAVASCUES, Rafael de. **LA SECCION DE FOMENTO PARA NAVARRA RECHAZADA POR LA DIPUTACION.** Imp. Minuesa. Madrid, 1861. 21 cm. 39 pág. Marca de anterior poseedor. Enc. cartóné, papel de aguas. [R.58739] 60 €
783. OCHOROWICZ, J. **DE LA SUGGESTION MENTALE.** Edit. Octave Doin. París, 1889. 18 cm. V-580 pág. Enc. en tela, tejuelo, algo deslucida. Papel ligeramente tostado. [R.57280] 80 €
784. **OJEADA SOBRE LA GUERRA CIVIL, SUS CAUSAS, PROGRESOS, CONSECUENCIAS Y TERMINACION. Por un español.** Imp. José Palacios. Madrid, 1838. 18 cm. 78 pág. Enc. en media piel reciente. [R.44050] 300 €
* *Esta obra trata de los orígenes de la guerra entre don Carlos y su sobrina, la futura Isabel II, en realidad todo es un intento de restaurar el despotismo real y el poder del clero. Al final de la obra el autor hace una valoración de las fuerzas carlistas y liberales y deduce que al principio de la guerra las fuerzas carlistas eran muy inferiores a las liberales pero en el transcurso del conflicto las bajas en el bando liberal han sido mucho más numerosas, en mucha medida debido al transfuguismo. Palau 199803. Del Burgo, pág.708.*
785. OLIVÁN, Dr. Nicasio. **LA PERFUMERÍA AL ALCANCE DE TODOS.** Imp. Domingo Ribó. Barcelona, 1915. 23 cm. 227 pág. Ilustr. con estados. Enc. en tela reciente, tejuelo. [R.58523] 50 €
786. OSTY, Eugene. **Lucidité et intuition. Étude expérimentale.** Libr. Felix Alcan. París, s.a. (c. 1900). 22 cm. 477 pág. Enc. en medio pergamino, tejuelo, florones. [R.57271] 90 €
787. PALAU Y DULCET, Antonio. **MEMORIAS DE UN LIBRERO CATALÁN 1867-1935.** Libr. Catalonia. Barcelona, 1935. 24 cm. 2 h., un retrato, 598 pág., 1 h. Intonso. [R.39282] 150 €
788. PALAU, Melcior de. **POESIES CATALANES.** Tip. "L'Avenç". Barcelona, 1906. 20,5 cm. 65 pág., 1 f. Edició en paper de fil. Enq. en mig pergamí, teixell. Punts d'òxid. [R.57422] 60 €
789. PALLÀS ARISA, Víctor. **[POEMES I DIBUIXOS.] CAMÍ CAP AL SOMNI.** Ed. Sala d'Art Taller de Picasso. Barcelona, 1982. 30 cm. 74 f. (sense paginar). Il·lustr. amb 30 dibuixos i 1 dibuix original d'Eduard Oliva, en el text. Edició numerada de 250 exemplars (ex. 57), que conté un dibuix original, totes les reproduccions signades i numerades a mà per l'artista, un poema manuscrit i una signatura autògrafa de Víctor Pallàs. Cobertes il·lustrades per l'artista. Presentat en petaca amb la mateixa il·lustració que les cobertes. Col·l. "Poemes i Dibuxos", 0. [R.57894] 180 €
* *Conté 30 poemes de Víctor Pallàs.*
790. PALOL, Miquel de. **[POEMES I DIBUIXOS.]** Pròleg de Ricard Creus. Ed. Sala d'Art Taller de Picasso. Barcelona, 1983. 30 cm. 70 f. (sense paginar). Il·lustr. amb 31 dibuixos i 1 dibuix original de Conxa Ibáñez, en el text. Edició numerada de 250 exemplars (ex. 31), que conté un dibuix original, totes les reproduccions signades i numerades a mà per l'artista, un vers manuscrit i la signatura autògrafa. Cobertes il·lustrades per l'artista. Presentat en petaca amb la mateixa il·lustració que les cobertes. Col·l. "Poemes i Dibuxos", 5. [R.57897] 200 €

791. PAR, Alfonso. **REPRESENTACIONES SHAKESPEARIANAS EN ESPAÑA. Tomo I: Época galoclásica; época romántica. Tomo II: Época realista (y tiempos modernos).** Imp. Octavio Viader. Libr. Victoriano Suárez. Madrid, 1936. 19,5 cm. 2 tomos: (I) 268 pág., 2 h. (II) 220 pág., 2 h. Dos tomos enc. en un vol. en tela reciente, tejuelo, corte superior pintado, conserva la cubierta original. [R.57874] 50 €
792. PARDO BAZAN, Emilia. **MISTERIO.** Lib. Bailly-Bailliere. Madrid, 1903. 19,5 cm. 496 pág. Ilustr. con dibujos en el texto por Arteta. Enc. en media piel reciente, conserva las cubiertas originales. Segunda edición. [R.37183] 100 €
793. PASCAL. **PENSAMIENTOS DE PASCAL SOBRE LA RELIGION.** Trad. Andrés Boggiero. Zaragoza, 1790. 16,5 cm. 6 h., 319 pág., 3 h. Enc. reciente en pergamino. Marca de caucho de anti-gua biblioteca. [R.8082] 450 €
794. PATRONATO DE SANTA TERESA DE JESUS A FAVOR DE LAS ESPAÑAS, acordado por la Cortes Generales y Extraordinarias el día 27 de junio de 1812. Imp. Manuel Ximénez Carreño. Cádiz, 1812. 19 cm. 51 pág. Enc. en cartóné. [R.57871] 150 €
* *Relación de las discusiones y disposiciones por las que se nombra patrona de España a Santa Teresa en consideración a los decretos de Cortes de 1617 y 1626.*
795. PAULOWSKY, Isaac. **MEMORIAS D'UN NIHILISTA.** Trad. Narcís Oller. Ilustració Catalana. Barcelona, 1886. 16,5 cm. 86 pág., 1 f. i 1 retrat. Enq. en mitja pell, nervis. [R.57425] 45 €
796. PEDROLO, Manuel de. **[POEMES I DIBUIXOS.] SIMPLEMENT SOBRE LA TERRA.** Imp. Sala d'art taller Picasso. Barcelona, 1983. 29,5 cm. 63 f. (edició sense paginar). Il·lustr. amb 27 dibuixos a tota pàgina de Maria Montserrat Barenys. Edició de 250 exemplars numerats (ex. 31) amb un dibuix original i els 27 dibuixos signats a mà per l'artista, un manuscrit i una signatura autògrafa de Pedrolo. Cobertes il·lustrades per l'artista. Presentat en petaca amb la mateixa il·lustració que les cobertes. Col·l. "Poemes i Dibuxos", 7. [R.17171] 250 €
797. PELLA Y FORGAS, Joseph. **LLIBERTATS Y ANTICH GOVERN DE CATALUNYA. Conferencias.** Imp. Jaume Jepús. Barcelona, 1905. 22,5 cm. 328 pág. i una lám., amb un retrat de l'autor, fora del text. Enq. en mitja pell recent, nervis i florons, tall superior pintat. Lleuger senyal d'òxid. Palau 216581. [R.42398] 100 €
798. PEMÁN, José María. **NUEVAS POESÍAS. Segunda parte de "De la vida sencilla".** Ed. Voluntad. Madrid, 1925. 19 cm. 121 pág., 2 h. Enc. en media piel reciente, conserva las cubiertas originales. Primera edición. [R.45108] 120 €
799. PÈQUÈGNOT. **ANATOMIE OU DESCRIPTION DES FORMES DE L'HOMME, exclusivement destinée aux peintres, sculpteurs et graveurs, et entièrement appliquée aux BEAUX-ARTS.** Chez Danlos. Paris, 1845. 23 cm. 47 pág. y 24 lám. Las hojas texto tiene óxido y las lám. están blancas a excepción de la primera. Enc. en pasta española, tejuelo. [R.58315] 200 €
800. PÉREZ GALDÓS, Benito. **MIAU.** Imp. La Guirnalda. Madrid, 1888. 18 cm. 432 pág. Enc. en medio pergamino, tejuelo, puntas. Papel algo oscurecido. Primera edición. Palau 220753. [R.12056] 90 €
801. **LOS PLIEGOS POÉTICOS DE LA COLECCIÓN DEL MARQUÉS DE MORBECQ (Siglo XVI),** Ed. Estudios Bibliográficos. Madrid, 1962. 24,5 cm. 353 pág., 1 h. Edición facsímil a dos columnas, letra gótica y reproducción de los grabados precedido de un estudio bibliográfico Edición numerada de 300 ejemplares (272/300). [R.58790] 500 €
802. POKORNY, Julius. **CANCIOEIRO DA POESIA CELTIGA.** Trad. F. de la Vega e Ramon Piñeiro. Ed. Bibliófilos Gallegos. Santiago de Compostela, 1952. 25 cm. XXXII-141 pág., 5 h. y 6 lám. con grabados céltigo-irlandeses de museos Británicos. Cubiertas deslucidas. Marca de anterior poseedor. [R.11138] 80 €
803. PONS GURI, José M^a. **ESTUDI DELS PILOTS. Ensayo monográfico sobre la Real Escuela de Náutica de Arenys de Mar.** Imp. Santa María. Arenys de Mar, 1960. 24,5 cm. 5 h., 148 pág. y 26 lám., dos de ellas plegadas, 1 h. Ilustr. con facsímiles, grabados y estados en el texto. Enc. en media piel, nervios, florones, corte superior dorado. [R.14541] 45 €
804. POODT, T. [Miquel Rius enc.] **LOS FENÓMENOS MISTERIOSOS DEL PSIQUISMO. EXAMEN CRÍTICO. Astrología, Magia, Brujería, Sibilismo, Fantasmas, Encantamientos, Magnetismo, Palingenesia, Ectoplasma, etc.** Trad. Joaquín Fuster. Edit. Juan Gili. Barcelona, 1930. 22,5 cm. 1 h., 435 pág. Enc. de Miquel Rius en media piel, corte superior pintado. [R.3477] 90 €
805. PRADT, M. de. **EXAMEN DU PLAN PRÉSENTÉ AUX CORTES POUR LA RECONNAISSANCE DE L'INDEPENDANCE DE L'AMERIQUE ESPAGNOLE.** Edit. Béchét Ainé. París, 1827. 21,5 cm. 2 h., 122 pág. 1 h.. Enc. en cartóné "brudelle" rojo, tejuelo. Ex-libris. [R.58192] 150 €
* *El autor, Dominique Dufour de Pradt (Pradt, 1759- París, 1837), estudia de la política interior y exterior de España entre 1814 y 1823. Jaime de Burgo, pág. 787: "Se manifestó ultrarrealista durante la revolución y emigró en 1791. Después sirvió a Napoleón cerca de los Reyes de España y de su hijo Fernando... Caído en desgracia, secundó a Talleyrand y adhirióse a la Restauración. Más tarde se unió a Luis Felipe y publicó varios folletos de tendencia liberal".*
806. PRAT, Mercè de. **[POEMES I DIBUIXOS.]** Pròlegs de Maria Aurèlia de Capmany i M. Rodríguez-Cruells. Ed. Sala d'Art Taller de Picasso. Barcelona, 1982. 30 cm. 82 f. (sense paginar). Il·lustr. amb 31 dibuixos i 1 dibuix original de Víctor Ramírez, en el text. Edició numerada de 250 exemplars (ex. 31), que conté un dibuix original, totes les reproduccions signades i numerades a mà per l'artista, un poema manuscrit i una signatura autògrafa de Mercè de Prat. Cobertes il·lustrades per l'artista. Presentat en petaca amb la mateixa il·lustració que les cobertes. Col·l. "Poemes i Dibuxos", 3. [R.57896] 180 €
807. **PRIMER CONGRÉS INTERNACIONAL DE LA LENGUA CATALANA.** Imp. Joaquim Horta. Barcelona, 1908. 26 cm. 701 pág., 1 f. i 4 lám. fora del text. Enq. en mitja pell, puntas, nervis, conserva les cobertes originals. Palau 237282. [R.7431] 100 €
808. **LA PRIMERA ENSEÑANZA EN MADRID. 1924. Memoria que la comisión central creada por Real decreto de**

- 31 de agosto de 1922, ha redactado en cumplimiento de lo dispuesto en el artículo 16 del expresado Real decreto.** Imp. Talleres del Instituto Geográfico. Madrid, 1925. 22,5 cm. 150 pág., 1 h. Profus. ilustr. con estados en el texto, 1 lám. y 17 fotografías, fuera del texto. Enc. en tela reciente, tejuelo. Conserva las cubiertas originales. Marca de caucho de anterior poseedor. [R.58273] 40 €
809. PUENTE Y ÚBEDA, Carlos. **METEOROLOGÍA POPULAR Ó REFRANERO METEOROLÓGICO DE LA PENÍNSULA IBÉRICA.** Tip. Cuesta. Madrid, 1896. 19,5 cm. 4 h., 279 pág. Enc. en media piel. Marca de anterior poseedor. [R.36957] 150 €
* *Es el tomo I de Climatología, y el único publicado. Palau 240664.*
810. [PUJOLS, Francesc.] PLA, Josep. **EL SISTEMA DE FRANCESC PUJOLS.** Imp. NAGSA. Barcelona, 1931. 18 cm. 191 pág. 1 f. Enq. en mitja pell. Marca i notes en l'últim full d'anterior posseïdor. [R.22411] 120 €
* *Primera edició del Sistema de Francesc Pujols que tracta sobre el sistema d'hiparxiologia.*
811. QUERCY, Pierre. **L'HALLUCINATION. (I) Les philosophes. Théorie de la perception, de l'image et de l'hallucination chez Spinoza, Leibniz, Bergson. Les Mystiques. Sainte Thérèse: ses misères, sa perception de Dieu, ses visions. (II) Études cliniques. La foi de l'halluciné...** Libr. Felix Alcan. París, 1930. 22 cm. 2 vol.: (I) XXVII-381 pág. (II) 3 h., 559 pág., 3 h. Dos vol. enc. en tela, tejuelo, algo deslucida. [R.57276] 120 €
812. QUEROL Y DE BOFARULL, Ferrán de. **ORATGES DE TARDOR.** Imp. Sanjuán. Reus, 1909. 18 cm. 265 pág. i un retrat. Enq. en tela, teixell. Marca de cautxú d'anterior posseïdor. Lleuger senyal d'òxid. Marca de cautxú. [R.57243] 90 €
813. **RACCOLTA DI STATUE ANTICHE TROVATE RECENTEMENTE O SPIEGATE IN SIGNITE con nuova denominazione.** Imp. Pietro Piale. Roma, 1817. 26 cm. 57 lám. calcográficas con reproducción de estatuas dibujadas por F. Salari, L. Agricola y L. Cunego y grabadas por G. Pietrini, A. Mochetti, I. Benedetti, G. Carattoni y F. Barbazza. Enc. en pergamino reciente, lomera rotulada, cierres. Ejemplar restaurado. [R.22475] 750 €
814. RAFAEL, Rafael de. **LA MASONERÍA PINTADA POR SÍ MISMA. Artículos publicados en el periódico "La voz de Cuba", de la Habana, por su director...** Prólogo de A. J. de Vildósola. Imp. Pérez Dubrull. Madrid, 1883. 21 cm. XXIV-268 pág., 1 h. Enc. en plena piel, hierros secos en ambos planos. Ex-libris y marca de caucho. Pequeña falta en una hoja sin afectar al texto. [R.35981] 250 €
815. [RAMSAY, David.] **VIDA DE JORGE WASHINGTON, general en jefe de los ejercitos, y presidente de la República de los Estados-Unidos de América Setentrional. Deducida de la que publico en idioma inglés M. David Ramsay.** Imp. de Stahl. París, 1819. 21 cm. Portada, XII-215 pág. Enc. en plena piel de época, cortes marbreados. [R.52845] 240 €
816. **REAL CUERPO DE LA NOBLEZA ANTIGUO BRAZO MILITAR DEL PRINCIPADO DE CATALUÑA Y CONDA-**
- DOS DE ROSELLÓN Y DE CERDAÑA.** Imp. Joan Sallent. Sabadell, 1964. 31,5 cm. 97 pág., 2 h. Texto a dos tintas. Intonso. Con las barbas. Edición de 350 ejemplares en papel Guarro, con filigrana. Ligera señal de óxido. [R.42814] 150 €
817. **RECUERDO de la fiesta celebrada con motivo de la Inauguración de la fábrica de cementos Portland y cal hidraulica de M.C. BUTSEMS & FRADERA, Situada en las Costas de Garraf, término de Sitjes. 21 mayo 1903.** Imp. J. Cunill Sala. Barcelona, 1903. 22 cm, apaisado. 3 h., 1 lám. a doble página, 8 lám. con fotografías y 14 pág. Enc. en tela edit. [R.58497] 100 €
818. REIG, Pedro. **LOS MESTIZOS Ó SEA EL MODERAN-TISMO ESPAÑOL ANTE EL PAPA.** Imp. Inmaculada Concepción. Barcelona, 1881. 19,5 cm. 336 pág., 3 h. Enc. en pasta española. Ligera señal de óxido. [R.31468] 45 €
819. [RELYANE, Jacques.] **GRAVURES DE PEDRO GIL.** Imp. Ch. Rouget. París, 1928. 19 cm. 6 h. y 29 lám. con colotipos sobre papel color crema, sobrepuestos, y un grabado en lám. en rama firmado (19 x 14 cm) por el artista (con señal de óxido). Enc. en cartóné edit. con una lám. sobrepuesta. [R.57627] 100 €
820. [Libreto.] **IL RE TEODORO IN VENEZIA. Dramma eroi-comico per musica da rappresentarsi nel Tetro della molto Ille. Città di Barcellona l'anno 1792.** Imp. Francesco Generas. Barcelona, 1792. 14 cm. 79 pág. Cubiertas mudas de papel de aguas. Cercos de antigua humedad. [R.58440] 150 €
821. RIBA, Carles. **L'INGENU AMOR.** Associació de bibliòfils de Barcelona. Barcelona, 1996. 33 cm. 110 pág., 3 f. Il-lustr. amb 5 aigüaforts de Jassans, i capitulars. Edició única de 130 exemplars no venals numerats i nominals, d'un total de 191 (ex. 99). Presentat en petaca. [R.12640] 200 €
822. RIERA Y BERTRÁN, J. **CENT FAULAS.** Imp. Teixidó y Parera. Barcelona, 1880. 16 cm. 200 pág. Enq. en tela, teixell, conserva les cobertes originals. Abundant senyal d'òxid. Palau 267819. [R.57259] 35 €
823. RIQUER, Alejandro de. **ROBERT A. BELL.** Imp. Oliva. Vilanova y Geltrú, 1910. 32 cm. 1 h., 28 pág., 1 h. Ilustr. con fotografados en el texto y 6 lám. fuera del texto. Enc. en media piel reciente, conserva las cubiertas originales. [R.38513] 220 €
* *Robert Anning Bell (1863-1933) es uno de los pintores e ilustradores más importantes del "Art nouveau" en Gran Bretaña.*
824. RODRÍGUEZ MOÑINO, A. **VIAJE A ESPAÑA DEL REY DON SEBASTIÁN DE PORTUGAL (1576-1577).** Tip. Antonio Fernández. Badajoz, 1948. 25,5 cm. 173 pág. Edición numerada de 200 ejemplares (ofrecemos un ejemplar de los primeros cien en papel superior, ej. 98/100), nominado y firmado por el autor. Ligera señal de óxido. Enc. en media piel, conserva la cubierta original. Palau 274639. Primera edición. [R.35260] 120 €
825. RODRIGUEZ MOÑINO, Antonio. **LAS SERIES VALENCIANAS DEL ROMANCERO NUEVO Y LOS CANCIONERILLOS DE MUNICH (1589-1602). Noticias bibliográficas por...** Edt. Institución Alfonso el Magnánimo. Valencia, 1963. 24 cm. 366 pág. 1 h. Enc. en media piel, conserva la cubierta original. [R.58214] 60 €

826. RODRÍGUEZ VILLA, Antonio. **DON PABLO MORILLO, PRIMER CONDE DE CARTAGENA, MARQUÉS DE LA PUERTA, TENIENTE GENERAL DE LOS EJERCITOS NACIONALES (1778-1837). Resumen de su vida.** Tip. Fortanet. Madrid, 1909. 21,5 cm. 284 pág. Ilustr. con un retrato. Enc. en tela, tejuelo. Palau 275181. [R.58220] 60 €
827. RODRÍGUEZ, Lucas. **ROMANCIERO HISTORIADO CON MUCHA VARIEDAD DE GLOSAS Y SONETOS.** Prólogo de José Núñez de Prado. Imp. Fortanet. Madrid, 1875. 18,5 cm. XIII-464 pág. Ilustr. con viñetas, grabadas en madera, reproducidas de la edición de 1585. Enc. en media piel reciente, conserva las cubiertas originales. Edición en papel de hilo. Col. "Libros españoles raros ó curiosos", núm. 10. [R.20661] 220 €
* *Esta edición se basa en la publicada en 1585, aunque la primera es de 1579 o 1581, con el título Romancero historiado con mucha variedad de glosas y sonetos, y al fin una floresta pastoril y cartas pastoriles.*
828. RODRÍGUEZ-MOÑO, Antonio. **LA IMPRENTA EN EXTREMADURA (1489-1800).** Publ. Diputación Provincial de Badajoz. Madrid, 1945. 24,5 cm. 126 pág., 1 h. Ilustr. con facsímiles en el texto y fuera del texto, en láminas plegadas. Edición numerada (180/500). Enc. en tela, tejuelo. Primera edición. [R.39075] 100 €
829. ROMANÍ PUIGDENGOLAS, Francisco. **ANTIGÜEDAD DEL REGIONALISMO ESPAÑOL.** Imp. Henrich. Barcelona, 1890. 24 cm. 305 pág., 3 h. Enc. en media piel, algo fatigada. Marca de anterior poseedor. Dedicatoria autógrafa a J. Riera y Bertran. [R.58729] 200 €
830. ROSA MARIA DE JESÚS. **VIAGE DE LA M. ROSA MARIA DE JESUS A VER A N. S. P. PIO SEPTIMO, Y TRATAR CON SU SANTIDAD DE LA PAZ DE LA IGLESIA, Y LIBERTAD DE LA NACION ESPAÑOLA.** Imp. Manuel Santiago de Quintana. Cádiz, 1811. 19,5 cm. 16 pág. Enc. en cartón. [R.57864] 200 €
* *Ante las dudas suscitadas acerca de la veracidad de este viaje se optó por la publicación del relato del mismo. Rarísimo*
831. ROSTAND, Edmond. **CYRANO DE BERGERAC. Comédie héroïque en cinq actes en vers.** Eugene Fasquelle, édit. París, 1898. 19,5 cm. 225 pág. Enc. en media piel, nervios, sin la cubierta original. Algunos puntos de óxido y pequeña mancha de antigua humedad en las últimas cinco hojas. Primera edición. [R.57750] 1200 €
832. ROSTAND, Edmundo. **CYRANO DE BERGERAC. Tragicomedia en cinco actos, en verso.** Trad. Luis Vía, José O. Martí y Emilio Tintorer. Imp. La Renaixensa. Barcelona, 1899. 20 cm. 208 pág. Enc. en tela reciente, tejuelo. Dedicatoria del traductor José O. Martí. Primera edición española. [R.58248] 150 €
833. ROURE, Conrat. [Pau Bunyegas.] **ANYS ENLLÀ. Aplech de recordances dels temps juvenívols.** Imp. J. Thomas. Barcelona, c. 1900. 18,5 cm. 127 pág. Enq. en mitja tela, puntes. Dedicatòria autógrafa a Dr. W. Coroleu. [R.31793] 50 €
834. ROVIRA, Fr. Manuel. **ORACION PANEGIRICA de la admirable vida, y prodigiosa muerte del glorioso S. ANDRES AVELINO, abogado y protector contra el ACCIDENTE DE**
- APOPLEGIA... en la iglesia de CC.RR. de S. Cayetano de la ciudad de Barcelona.** Imp. Herederos de Giralt. Barcelona, 1783. 20 cm. Portada, 37 pág. Marca de anterior poseedor. Enc. cartón. [R.57872] 120 €
835. ROWE, Elizabeth. **FRIENDSHIP IN DEATH: IN TWENTY LETTERS FROM THE DEAD TO THE LIVING. To which are added, letters Moral and Entertaining, in Prose and Verse: in three parts.** S/imp. S.l. 1750. 17 cm. XIX-292 pág. Tres partes enc. en un vol. en piel, nervios, tejuelo. Fina señal de taladro en las primeras páginas, sin afectar al texto. Marca de caucho de anterior poseedor. [R.58203] 90 €
* *Elizabeth Singer (1674-1737) fue una poeta y novelista inglesa. A finales del siglo XVII publicó sus poesías en The Athenian Mercury. Casada con el también poeta y biógrafo Thomas Rowe en 1710, su matrimonio fue efímero: Thomas murió de tuberculosis sólo cinco años después, tras lo cual Elizabeth escribió On the death of Mr Thomas Rowe, que algunos han mantenido que fue la inspiración de Eloisa to Abelard de Alexander Pope (1717). Retirada a la casa que su padre poseía en Francia, a partir de 1720 su producción literaria es considerable, aunque la mayoría de textos son morales o devocionales. A pesar de esta temática, hoy poco de moda, sus obras tuvieron un gran éxito y la que presentamos, Friendship in death, alcanzó las sesenta ediciones a lo largo del siglo XVIII.*
836. RUBIÓ I TUDURÍ, Nicolau M^a. **JARDINES DE BARCELONA.** Ayuntamiento de Barcelona. Barcelona, 1929. 17 cm. 97 pág., 1 h. Profus. ilustr. con fotografías en el texto. Corte superior pintado. [R.39434] 70 €
837. RUBIÓ Y LLUCH, D. Antonio, y PAPPALÀ Y MARQUÉS, D. Cosme. **MILÀ Y FONTANALS Y RUBIÓ Y ORS. DISCURSOS. Escritos para la solemne sesión conmemorativa del Centenario del nacimiento de dichos ilustres profesores, celebrada por la Universidad de Barcelona el día 29 de Junio de 1919.** Imp. Pedro Ortega. Barcelona, 1919. 26 cm. 139 pág. Enc. en tela reciente, tejuelo. Conserva las cubiertas originales. [R.58778] 40 €
838. RUBIÓ Y ORS, Joaquim. **LO GAYTER DEL LLOBREGAT. Poesias.** Llibr. Joseph Rubió. Barcelona, 1858. 23 cm. 400 pág. Enq. en mitja pell, ambdós plans lleugerament deslluïts, talls jaspats. [R.36612] 90 €
* *Segona edició, augmentada amb els poemes escrits entre els anys 1841 i 1858. Palau 280770.*
839. RUFFAT, A. [Miquel Rius enc.] **LA SUPERSTITION À TRAVERS LES ÂGES.** Imp. R. Bussière. Ed. Payot. París, 1951. 23 cm. 257 pág. Enc. de Miquel Rius en media piel reciente, nervios, florones, corte superior pintado, conserva las cubiertas originales. [R.48561] 60 €
840. RUSIÑOL, Santiago. **CIGALES I FORMIGUES. Quadro líric en un acte. Música del mestre Enric Morera.** Tip. L'Avenç. Barcelona, 1907. 14 cm. 58 pág., 2 f. Edició en paper de fil. Coberta lleument deslluïda. Antics punts d'òxid. [R.57253] 35 €
* *Palau (282711) referencia les edicions de 1901 i de 1908, però no aquesta.*
841. RUSTAINQ, J. B. **LOS CUATRO EVANGELIOS SEGUIDOS DE LOS MANDAMIENTOS, esplicados en espíritu y en verdad por los evangelistas asistidos de los apóstoles y Moisés.** Tip.

Juan Pons. Barcelona, 1875. 23,5 cm. 739 pág., a dos columnas. Enc. en media piel, planos rozados. Señal de óxido. [R.51638] 180 €

* *Bajo las influencias de Kardek, el impulsor en Francia de un gran movimiento de investigación espiritista, esta obra ve la luz como un compendio de las más importantes doctrinas espiritistas. El Espiritismo aparece como una nueva forma de entender la religión, identificada plenamente con la religión natural, o con la esencia de toda religión, en la que lo importante es el contacto íntimo, personal e intransferible con Dios.*

842. SAGARRA, Josep Maria de. **CAFÈ, COPA I PURO.** Llibr. Catalònia. Barcelona, 1929. 19 cm. 220 pág., 2 f. Enq. en tela recent, teixell, conserva la coberta original il·lustr. per Bon. [R.45125] 40 €

843. SAINZ DE ROBLES, Federico Carlos. **ENSAYO DE UN DICCIONARIO DE LA LITERATURA.** Ed. Aguilar. Madrid, 1965. 25 cm. 3 vol.: (I) 1217 pág. (II) 1291 pág. (III) 1227 pág. Texto a dos columnas. Tres vol. enc. en tela edit., corte superior pintado. Conserva las sobrecubiertas ligeramente dañadas. Marca de caucho de anterior poseedor. [R.58121] 120 €

844. SALCEDO, Juan. **PROYECTOS DE DOMINACION Y COLONIZACION DE MINDANAO Y JOLÓ.** Imp. Manuel Llach. Gerona, 1891. 22,5 cm. [4], 182 pág., 7 estados plegados y un mapa también plegado. Enc. reciente en media piel, conserva la cubierta original. [R.50729] 450 €

845. SALINAS, Pedro. **JORGE MANRIQUE O TRADICIÓN Y ORIGINALIDAD.** Ed. Sudamericana. Buenos Aires, 1947. 20,5 cm. 243 pág., 1 h. Cubierta ilustrada. Lomo fatigado. Marca de anterior poseedor. Col. "Historia y crítica literarias". Palau 287573. Primera edición. [R.17594] 60 €

846. SAMOSATA, Luciano de. **LUCIO O EL ASNO.** Traducció del griego, prólogo y notas de Antonio Tovar. SADAG Barcelona, 1950. 26,5 cm. 106 pág., 1 h., 3 blancas. Ilustr. con xilografías de J. Granyer, en el texto. Edición de 135 ejemplares en papel de hilo, de un total de 165 (ej. 6/135). Enc. en cartón edit., con la sobrecubierta. Col. "Selección de narraciones breves", vol. I. [R.15399] 220 €



844. SALCEDO, Juan. **PROYECTOS**

847. SANTOS CRIADO, Francisco. **DIA, Y NOCHE DE MADRID, discursos de lo mas notable que en el passa.** Imp. Manuel Ruiz de Murga. Madrid, 1708. 15 cm. 8 h., 314 pág., 3 h. Enc. en pergamino. Ejemplar corto de márgenes. Restauraciones en varias hojas. [R.15837] 600 €

848. SANTOS TORROELLA, Rafael. **HOMBRE ANTIGUO.** Edit. Atzavara. Barcelona, 1955. 18,5 cm. 59 pág., 1 h. Ilustr. con un grabado en madera de E. Alcoy. Edición en papel de hilo. Algunos puntos de óxido. Primera edición. [R.58131] 90 €

849. SAY, Juan Bautista. **TRATADO DE ECONOMIA POLITICA, Ó EXPOSICION SIMPLE DEL MODO COMO SE FORMAN, DISTRIBUYEN CONSUMEN LAS RIQUEZAS.** Imp. Pedro María Caballero. Madrid, 1804-1805, 1807. 17 cm. 3 vol.: (I) XXVIII-388 pág. (II) 4 h.; 449 pág., 6 h. (III) 444 pág., 1 h. Este último tomo impreso por Gómez Fuentenebro. Tres vol. enc. en plena piel coetánea, tejuelos, la cabezada del tomo primero algo deslucida. Marca de anterior poseedor. [R.57622] 250 €

850. SCRIBE. **HACERSE AMAR CON PELUCA, o el Viejo de 25 años. Comedia en dos actos.** Trad. Ventura de la Vega. Imp. Repullés. Madrid, 1832. 15,5 cm. 62 pág., 1 h. Enc. tela, tejuelo. [R.58782] 50 €

851. SEDÓ PERIS-MENCHETA, Juan. **CATÁLOGO BIBLIOGRÁFICO DE LA BIBLIOTECA CERVANTINA REUNIDA HASTA EL PRESENTE.** Edit. José Bosch. Barcelona, 1935. 31 cm. 83 pág. Texto a dos columnas. Ilustr. con 3 lám., en el texto, y numerosos facsímiles. Enc. en tela reciente, tejuelo, con las cubiertas originales. Palau 305712. CCPB 238347-0. [R.4154] 40 €

852. SELVA I VIVES, Josep. **L'ESCULTOR JOAN REBULL.** Pròleg de Joan Ainaud de Lasarte. Ed. Rosa de Reus. Reus, 1960. 25 cm. 93 pág., 4 f. Il·lustr. amb dibuixos a la sanguina en el text, i 29 làm. fora del text. Edició numerada de 500 exemplars. Enq. en mitja pell, nervis, florons, tall superior daurat, conserva la coberta original. [R.9301] 50 €

853. SERRA CAUSSA, Enrique. **ALMANAQUE Y GUIA DEL AMPURDÁN PARA EL AÑO 1877. Año I.** Imp. M. Alegret. Figueras, 1877. 15 cm. 158 pág. y 30 h. de publicidad, en papel de colores, y un mapa plegado del partido judicial de Figueras. Rústica original con pequeña falta el parte superior de la cubierta. [R.49544] 180 €

854. SERRA, Guillem. **COMPENDI HISTORIAL DE LA BIBLIA QUE AB LO TÍTOL DE GENESI DE SCRIPTURA TRELLADÁ DE PROVENÇAL A LA LLENGUA CATALANA mossen Guillem Serra en l'any M.CCCCLI, y ara ha fet estampar per primera vegada em Miquel Victoriá Amer.** Imp. C. Verdaguer. Barcelona, 1873. 18 cm. 2 f., XVI-304 pág. Il·lustr. amb un facsímil en color. Edició numerada i nominada en paper de fil (ex. 144). Enq. en mitja pell. Lleuger senyal d'òxid. [R.32178] 150 €

855. SERVITJE Y GUITART, Josep. **MANRÈSA AL BRUCH. Vindicació de sa principalitat en la gloriosa jornada del 6 de juny 1808...** Tip. Sant Josep. Manresa, 1903. 21 cm. 400 pág. Enq. en mitja pell, fatigada. Petita pèrdua de paper a la pàgina 133 sense afectar al text. Marca d'anterior poseedor. [R.58522] 50 €

856. SHELLEY, C. P. B. **PRÁCTICAS DE TALLER incluyendo descripciones de los instrumentos de medición y comprobación, las herramientas de mano, tornos, máquinas de taladrar, cepillar y otras usadas por los mecánicos.** Trad. Antonio Cañada y Gisbert. Imp. Domenech. Valencia, 1881. 18 cm. 346 pág., 3 h. Ilustr. con grabados en e el texto. Enc. en media piel, nervios, florones. [R.57423] 100 €

* *Descripción de herramientas para el trabajo en madera, metales, tornos manuales y mecánicos, etc.*

857. **SIMULACRO DE LA FE. Dize el profeta rey, que un yerro llama otro, un abysmo a su semejante, una ignorancia a su compañera; el vendado amor a un ciego precipicio, la razon a la lealtad, la lealtad al afecto, el afecto a la passion : esta me excitó el año de 707 a idear un simulacro Philippi-co...** S/data. (c. 1713). 19 cm. 8 pág. a dos columnas. Enc. en cartóné, papel de aguas. [R.58245] 120 €

* *Panegírico de Felipe V con motivo de la guerra de Sucesión de Catalunya. Probablemente impreso al final de la contienda. Su autor podría ser Alonso Carrillo de Aguilar, considerado como "sujeto de mucha instrucción en materias históricas y afectísimo a Sevilla, su patria", en su producción se advierte un fuerte peso del tema de historia eclesiástica local. Así nos lo ponen de mani-fiesto títulos como Noticia del origen de la milagrosa imagen de Nuestra Señora de la Antigua de la Santa, Metropolitana y Patriar-cal Iglesia de Sevilla (Sevilla, 1738), Simulacro de la Fe y Vida de San Laurencio Levita, Protomártir andaluz (Sevilla, 1740). En conexión con esta temática y patentizando la simbiosis entre lo religioso y lo político propia de su tiempo, encontramos otras obras suyas, como el Discurso histórico sobre la existencia de la espada.el Señor Don Fernando Rey de España y el Discurso his-tórico sobre las llaves que se guardan en la Santa Iglesia de Se-villa."*

858. SOBREQUES VIDAL, Santiago. **JOFRE VIII DE ROCA-BERTÍ, SEÑOR DE PERALADA Y EL OCASO DE LA EDAD MEDIA EN EL ALTO AMPURDAN.** Ediciones Biblioteca Pala-cio de Peralada. Girona, 1955. 27,5 cm. XIX-189 pág., 2 h. Ilustr. con un mapa plegado "Mapa político del Ampurdán hacia 1460". Edición de 250 ejemplares numerados. [R.57836] 100 €

859. SOLER GARRIGOSA, Lino. **PRONÒSTIC CATALÀ ó almanach atmosferich, civil, religios e historich del Principát de Catalunya y del Regne de las Islas Balears pera l'any de 1861 acompanyát de copiosos datos estadístichs.** Imp. Antoni Flotats. Barcelona, 1860. 17 cm. 117 pág., 5 f. Il-lustr. amb estats en el text. Enq. en tela edit. acolorida, ferros secs, plànols deslluïts. Marques d'anterior posseïdor. Dedicatòria autògrafa. Palau 318073. [R.57254] 120 €

860. **SOMATENES ARMADOS DEL PRINCIPADO DE CATALUÑA. Relación de los señores vocales que componen la comisión organizadora del Somatén, Jefes auxiliares, cabos y sub-cabos de partido y cabos y sub-cabos de distrito, expresando la jurisdicción de cada uno en 1.º de octubre de 1889.** Imp. Pedro Ortega. Barcelona, 1889. 21,5 cm. 216 pág. Enc. en media tela, tejuelo, conserva las cubiertas originales deslucidas. [R.57284] 150 €

861. SPANZOTTI, Geronimo. **DEFENSA DE LOS PUEBLOS CONTRA LA TIRANÍA DE LOS REYES.** Imp. de Lanuza, Men-

dia y C. Nueva-York, 1827. 15 cm. 228-IV pág. de cat. edit. Enc. reciente en media piel. Señal de óxido y marca de caucho de anterior poseedor. [R.51801] 150 €

862. SPANZOTTI, Geronimo. **LA TIRANÍA DE LOS REYES DESCUBIERTA PARA DESENGAÑO DE LOS PUEBLOS.** Imp. Miguel Domingo. Valencia, 1823. 15,5 cm. XII-268 pág., 3 h. Enc. de época en media piel, puntas. [R.57900] 170 €

863. STRUC, Mau. **[POEMES I DIBUIXOS.]** Pròlegs de Ramon Barnils i Arnau Puig. Ed. Sala d'Art Taller de Picasso. Barcelona, 1982. 30 cm. 68 f. (sense paginar). Il-lustr. amb 30 dibuixos i 1 dibuix original d'Agustí Fructuoso, en el text. Edició numerada de 250 exemplars (ex. 31), que conté un dibuix original, totes les repro-duccions signades i numerades a mà per l'artista, un vers manuscrit i una signatura autògrafa. Cobertes il-lustrades per l'artista. Presentat en petaca amb la mateixa il-lustració que les cobertes. Col·l. "Poemes i Dibuixos", 1. [R.57890] 180 €

* *Conté 13 poemes eròtico-satírics de Mau Struc, poeta que pertany al col·lectiu fill de la Rosa dels Vents, autor de Bon servei i Els pits saborosos. Reproduïm el vers manuscrit que apareix en aquest exem-plar: "Com el cristall, freda. / Tal com el vent, nua. / Tu".*



864. SUÁREZ DE FIGUEROA, Diego. **CAMINO DE EL CIELO. EMBLEMAS CRISTIANAS. Tomo segundo y Parte tercera.** S/imp. Madrid s.a. (1728?-1739?). 14,5 cm. Dos vol.: (Tomo II) Portada en orla, frontis (grabado por Donato Hernández), 368 pág., 2 h. (Tomo III) 2 h., 284 pág. 2 h. Ilustr. con 60 y 52 emblemas grabados al cobre respectivamente, "culs-du-lampe" gra-bados en madera. Pequeña restauración en la pág. 71 del tomo segundo. Dos vols. enc. en plena piel de época, nervios, planos roza-dos. [R.57754] 500 €

* *Obra sumamente difícil de hallar completa en sus tres volúmenes. Incluso Salvá, según Palau 323922, sólo vio el tomo primero. Ofre-cemos los tomos segundo y tercero.*

865. TEJEDOR Y TELLO, Pedro. **APUNTES PARA LA HISTO-RIA DE BECEITE.** Imp. A. Ortega. Barcelona, 1935. 22 cm. 3 h., un retrato, 151 pág., 1 h. Ilustr. con 32 fotografías y 5 dibujos fuera

del texto. Enc. en media piel reciente, conserva las cubiertas originales. Algún punto de óxido. Palau 329216. [R.46985] 150 €

866. TODA, Eduardo. **LA VIDA EN EL CELESTE IMPERIO**. Imp. Progreso Editorial. Madrid, 1887. 20 cm. 2 h., 339-4 pág. y 12 lám. Enc. en media piel, nervios, conserva la cubierta original. [R.58174] 160 €

* *Descripción de China desde la opinión que el autor se formó en sus frecuentes visitas comerciales, tanto en la costa como en el interior del país. Palau 332855. Primera edición.*

867. TORMO Y MONZÓ, E. **JACOMART Y EL ARTE HISPANO-FLAMENCO CUATROCENTISTA**. Edt. Junta para Ampliación de Estudios. Madrid, 1913. 21,5 cm. 214 pág., 1 h., 84 lám. en fototipia y 4 intercaladas en el texto. Enc. tela de época. [R.58338] 150 €

* *Estudio de las relaciones del arte flamenco, muy particularmente el de los grandes escultores neerlandeses que trabajaron en la Península, con los pintores españoles del siglo XV, y como ejemplo calificado, Jacomart, pintor de Alfonso el Magnánimo en Valencia y en Nápoles.*

868. [TORRAS I BAGES, Josep.] **MINIATURA PSICOLÓGICA DE SANT LUIS GONÇAGA**. Imp. Fidel Giró. Barcelona, s.a. (c. 1920). 20 cm. 59 pág. Enq. en tela recent, teixell. Dedicatòria de l'autor a Miquel i Badia. [R.40450] 50 €

869. TORRAS I BAGES. **VUITCENTS PENSAMENTS... Escolllits, ordenats i amb un pròleg del canonge Josep Dachs**. Ed. Foment de Pietat. Barcelona, 1932. 18,5 cm. 175 pág., 1 f. Enq. en ple pergami decorat amb motius florals pintats a mà. [R.57427] 35 €

870. TORRE, Guillermo de. **GUILLAUME APOLLINAIRE**. Trad. de las páginas de Guillaume Apollinaire por M. Mir. Edit. poseidon. Buenos Aires, 1946. 23,5 cm. 290 pág. Ilustr. con 33 reproducciones y 4 lám. fuera del texto. Enc. en cartóné, lomera algo fatigada. primera edición. [R.58101] 60 €

871. TUBINO, Don Francisco María. **EL QUIJOTE Y LA ESTAFETA DE URGANDA. Ensayo crítico**. Imp. La Andalucía. Sevilla, 1892. 21'5 cm. 196 pág., 2 h. Enc. en media piel, tejuelo, nervios. [R.58633] 90 €

872. TUSQUETS, Esther. **BALBUCEOS (Poesías)**. Imp. Martínez. Barcelona, 1954. 16 cm. 48 pág., 1 h. [R.57257] 70 €

873. UDINA MARTORELL, Federico. **COMENTARIOS A UN PROTOCOLO CERVERINO DE MCDLXI**. Imp. Joan Sallent. Barcelona, 1953. 30 cm. 36 pág., 13 h. Ilustr. con 1 lám. y 10 facsímiles, en el texto, capitales. Edición numerada de 165 ejemplares en papel de hilo con orla y armas de Cervera en filigrana (XVIII/165). Número dedicado a D. Enrique Casanellas. [R.58079] 150 €
* *Comentarios sobre la vida en Cervera medieval basados en un manual notarial manuscrito del año 1461.*

874. ULLOA, Lluís. **NOVES PROVES DE LA CATALANITAT DE COLOM. Les grans falsetats de la tesi genovesa**. Trad. Jaume dels Domenys. Pròleg de Ferran Valls i Taberner. Llibr. Oriental-Americana. París, 1927. 19 cm. 256 pág. i 12 pág. de cat. edit. Il-lustr. amb 5 lám. amb facsímils, fora del text. Enq. en mitja pell, nervis, florons, tall superior pintat. [R.37636] 65 €

* *Inclou un apèndix sobre els Colombo i els Colomo castellans i un altre sobre l'equivalència dels noms Joan-Baptista i Xristo-Ferens.*

875. UNAMUNO, Miguel de. **ANTOLOGIA POETICA**. Selección y prólogo de Luis Felipe Vivanco. Imp. Silverio Aguirre. Madrid, 1942. 23 cm. XVI-459 pág., 1 h. Cubiertas levemente deslucidas, lomo oscurecido. [R.8549] 50 €

876. UNAMUNO, Miguel de. **ROSARIO DE SONETOS LIRICOS**. Libr. Fernando Fe - Victoriano Suárez. Madrid, 1911. 16 cm. 291 pág. 1 hoja. Enc. en medio pergamino, tejuelo, conserva las cubiertas originales. Pequeña falta en la hoja de cortesía y marca endeble de anterior poseedor. Primera edición. [R.34162] 220 €

877. VALDENEBRO Y CISNEROS, José María. **LA IMPRENTA EN CÓRDOBA. Ensayo bibliográfico**. Imp. Suc. de Rivadeneyra. Madrid, 1900. 27 cm. XXXI-721 pág., 2 h. Enc. en medio pergamino, puntas, conserva las cubiertas originales. [R.58774] 200 €

878. VALENTÍ Y VIVÓ, Ignacio. **ATLAS DE MICRO-QUÍMICA Y FITOGRAFÍA APLICADAS A LA TOXICOLOGÍA. Anexo al Tratado elemental de esta Ciencia**. Imp. Jaime Jepús Roviralta. Barcelona, 1878. 18 cm. 12 pág. y XVIII lám. litografiadas, en papel couché, con sus respectivas hojas explicativas. Enc. en media piel. [R.52924] 250 €

879. VALERA, Juan. **EL COMENDADOR MENDOZA**. Imp. de Aribau. Madrid, 1881. 13,5 cm. 306 pág. Enc. en media piel. Marca de anterior poseedor. Palau 34871. [R.11409] 30 €

880. VALÉRY, Paul. **EL CEMENTIRI MARÍ**. Trad. Miquel Ari-many. Edit. Gustau Gili. Barcelona, 1971. 24,5 cm. 29 pág., 1 f. Edició bilingüe numerada de 240 exemplars en paper de fil (ex. 36/240), conserva les barbes. [R.7389] 30 €

881. VALLE-INCLÁN, Ramón de. **OBRAS COMPLETAS**. Prólogo de Azorín y Jacinto Benavente. Tip. Rivadeneyra. Edit. RVA-Nova. Madrid, 1944. 20 cm. 2 vol.: (I) 1 retrato, 1624 pág., 2 h. (II) 1967 pág. En papel de biblia. Contiene un grabado original de Castro Gil con el retrato del autor. Dos vol. enc. en plena piel, hierros dorados. Primera edición. [R.58621] 300 €

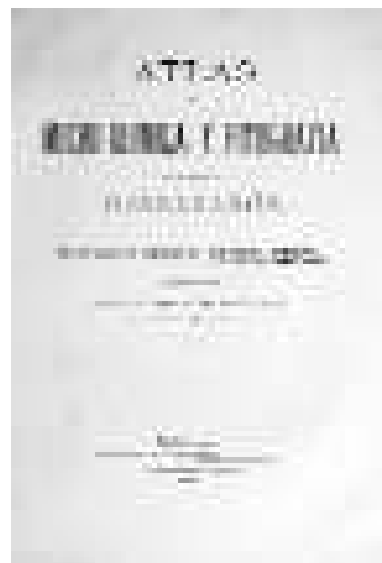

878. VALENTÍ Y VIVÓ, Ignacio. **ATLAS**

882. VENDRELL, Emili. **EL MESTRE MILLET I JO. Memòries.** Ed. Aymà. Barcelona, 1953. 21,5 cm. 251 pàg., 1 f. Il·lustr. amb 19 làm. amb fotografies, fora de text. Enq. en mitja pell, nervis. Dedicatòria autògrafa. Primera edició. [R.22681] 35 €
883. VERDAGUER, Jacint. **CANIGÓ. Adaptació a la escena, en tres actes d'en Josep Carner. (Música d'en Jaume Pahissa).** Imp. Eduard Albarcar. Barcelona, 1910. 17 cm. 80 pàg. i un retrat. Enq. en tela, puntes. Antics punts d'òxid. Palau 2.15.9. [R.57248] 30 €
884. VERDAGUER, Jacint. **CARITAT. Poesies... estampades ab motiu dels terratrèmols de Andalusia.** Tip. Catòlica. Barcelona, 1893. 16,5 cm. 109 pàg., 1 f. Enq. en mitja pell, plans una mica deslluïts. Tercera edició. [R.57436] 30 €
885. VERDAGUER, Jacint. **DISCURSOS. (1867-1902).** Pròleg de Joan Maragall. Tip. L'Avenç. Barcelona, 1905. 25 cm. VIII-118 pàg., 1 f. Edició numerada de 20 exemplars en paper japó. Enq. de luxe per Balms en plena pell xagrí amb filet daurat, nervis, tall superior daurat, contracantell, amb un motiu religiós gofrat en el pla posterior. [R.13674] 300 €
886. VERDAGUER, Jacint. **EN DEFENSA PROPIA. Colección de las cartas al "Noticiero" y á "La Publicidad".** Tip. L'Avenç. Barcelona, 1895. 17,5 cm. 62 pàg. Enq. en mitja tela, tall superior daurat. [R.12827] 35 €
887. VERDAGUER, Jacint. **LA MALEHIDA (La Maladetta).** Traduccions de Juan Laguía, Dr. Villegas, H. Brown, R.O., H. Heitz i F. Rüggeberg i pròleg de Jaume Oliveras. Ed. Lluís Gili. Barcelona, 1917. 22,5 cm, apaisat. XVII-32 pàg., a dues columnes. Il·lustr. amb fotografies fora del text. Edició políglota (català, castellà, Francés, anglès i alemany) en paper de fil. Senyal d'òxid en algunes pàgines. Enq. en tela recent. Conserva la coberta original. [R.48910] 90 €
888. VERTHAMON, Francisco. **APOLOGIA HISTORICA LEGAL POR LA INVICTISSIMA PROTOMARTIR SANTA TECLA, su Santa, y Metropolitana Iglesia de Tarragona... sobre la iurisdicion omnimoda, civil, y Crimlnal, mero, y mixto imperio, que tiene en aquella Ciudad, por indiviso... S/imp. S.l.n.a. (Tarragona, post 1683).** 29 cm. 145 pág. Portada en orla. Cabeceras y capitulares. Texto con apostillas marginales. Enc. en pergamino reciente, lomera rotulada. Ejemplar restaurado. Numeración manuscrita antigua en el margen superior derecho de los folios. [R.19630] 500 €
* Autor tomado del final del texto. CCPB 139744-3.
889. [VIDAL QUADRAS Y RAMÓN, Manuel.] **COMPENDIO DE LA COLECCIÓN DE MONEDAS Y MEDALLAS DE MANUEL VIDAL QUADRAS Y RAMÓN DE BARCELONA.** Tip. Jaime Jepús y Roviralt. Barcelona, 1888. 84 pàg., 2 h. Enc. de Tejerina en media piel reciente. [R.57433] 200 €
890. VILLA-ATARDI, Baron de. **CONSIDERACIONES SOBRE EL ESTADO ADMINISTRATIVO Y ECONÓMICO DE ESPAÑA.** Imp. C. Moliner. Madrid, 1865. 19 cm. 32 pág. Enc. en cartóné papel de aguas. Marca de anetrior poseedor. [R.58754] 50 €
891. VINDEL, Francisco. **EL ARTE TIPOGRÁFICO EN ESPAÑA DURANTE EL SIGLO XV. VALLADOLID, TOLEDO, HUETE Y PAMPLONA.** Edt. Ministerio de Asuntos Exteriores. Imp. Góngora. Madrid, 1950. 35 cm. XXXII-260 pág. Profus. ilustr. con reproducciones facsímiles, algunas de ellas a dos tintas, y caracteres tipográficos, en el texto. Edición numerada de 500 ejemplares. [R.57609] 290 €
892. [VIREY.] HURTADO DE MENDOZA, Manuel (Traductor). **TRATADO HISTORICO Y FISIOLÓGICO COMPLETO SOBRE LA GENERACIÓN, EL HOMBRE Y LA MUJER. Traducción hecha de los tres artículos GENERACION, HOMBRE, Y MUGER, del Diccionario francés de ciencias médicas.** Imp. Antonio Martinez. Madrid, 1821. 21 cm. VIII-336 pág. Enc. en plena piel, tejuelo. Primera edición. [R.58530] 200 €
893. [WALKER, Thomas.] **THE WHOLE PROCEEDINGS ON THE TRIAL OF AN ACTION BROUGHT BY THOMAS WALKER, MERCHANT, AGAINST WILLIAM ROBERTS, BARRISTER AT LAW, FOR A LIBEL. Tried by a special jury at the assizes at Lancaster, March 28, 1791, before the Hon. Sir Alexander Thomson, Knight...** Imp. Charles Wheeler. Manchester, 1791. 21 cm. 208 pág. Enc. en cartóné, deslucida. Ligera señal de óxido. [R.40293] 250 €
* Este juicio se celebró contra William Roberts bajo la acusación de haber difamado y proferido insultos durante la conmemoración anual de la revolución de 1688 en Manchester. La dedicatoria que lleva nuestro ejemplar puede que sea de puño y letra del autor ya que reza lo que sigue: "to Amelia Walker from her affectionate father".
894. ZORRILLA, José. **LA ROSA DE ALEJANDRIA. Leyenda inédita, original y en verso.** Tip. Francisco de P. Mellado. Madrid, 1857. 17,5 cm. 2 h., 244 pág. Enc. en media piel, con los planos deslucidos. Pérdida de papel en una esquina de la portadilla. Palau 380986. Primera edición. [R.45353] 200 €
895. [ZINGARELLI, Nicola Antonio] **IL MERCATO DI MONFREGOSO. Dramma giocoso per musica da rappresentarsi nel teatro della molto ille. Città di Barcellona l'anno 1794.** Imp. Francesco Generas. Barcelona, 1794. 14 pág. [14], 61 pág. [R.58453] 180 €
* Las páginas preliminares en castellano explican el argumento de la obra. La obra está en italiano.



630. BORRELL MONTAGUT, Juan.



775. MORENO VILLA, José. **LOCOS, ENANOS, NEGROS**



801. **LOS PLIEGOS POÉTICOS DE LA COLECCIÓN**



392. [Periódico.] **EL LIBERAL. DIARIO DEMOCRÁTICO.**



611. APOLLINAIRE, Guillaume. **OMBRE DE MON AMOUR**



381. PELLA Y FORGAS, José. **HISTORIA**



813. **RACCOLTA DI STATUE ANTICHE**

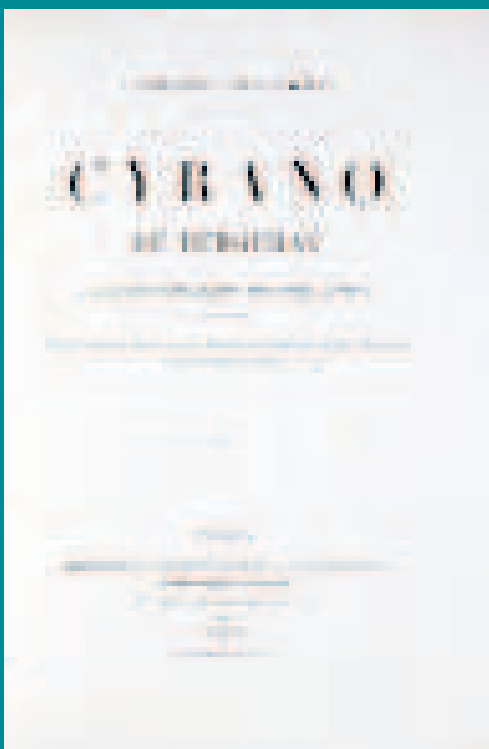

831. ROSTAND, Edmond. **CYRANO DE BERGERAC**



302. MAGNIEN, Édouard. **EXCURSIONS EN ESPAGNE,**

Libreria Antiquària Farré

Carrer de la Canuda, 24 / Carrer d'en Bot, 9 - 08002 Barcelona

Tel.: (+34) 933 183 234 Fax: (+34) 933 015 098

info@libreriafarre.com

www.libreriafarre.com



Catàleg 99

Llibreria Antiquària Farré

Carrer de la Canuda, 24 / Carrer d'en Bot, 9 - 08002 Barcelona

Tel.: (+34) 933 183 234 Fax: (+34) 933 015 098

info@libreriafarre.com

www.libreriafarre.com